LEO TV TI SPRÁVNĚ NASTAVÍ ANTÉNU!

magazín LEO

www.leo.cz

® PK 62

7 2012 74,90 Kč 4,49 €

LÁK... EROTICKÉ ...

NEJŽHAVĚJŠÍ KOČKY NA TRHU!

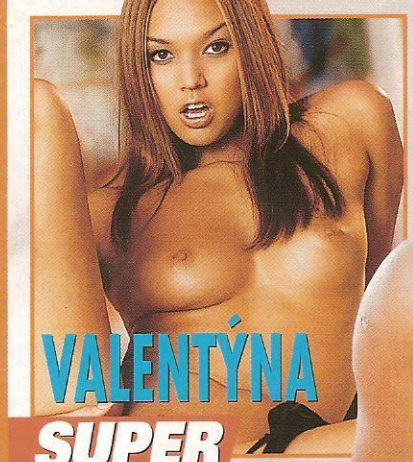

VALENTÝNA

SUPER LÍZÁTKO

GAUGE

LEOSTAR

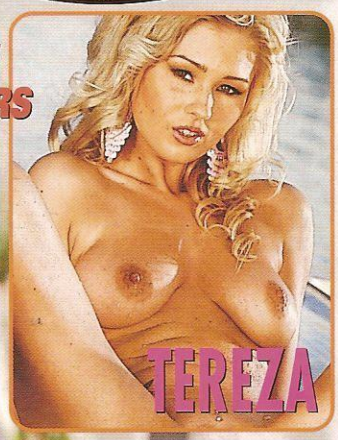

BEST OF PORNSTARS

TEREZA

MIMO MÍSU:

MILITANTNÍ ŠUKÁNÍ

PLIŽENÍ, DRIL A BUZERACE JAKO RAJC

DÍVKA Z LEO TV

RACHEL

HVĚZDA LEO TV

NA ČTYŘECH STRANÁCH

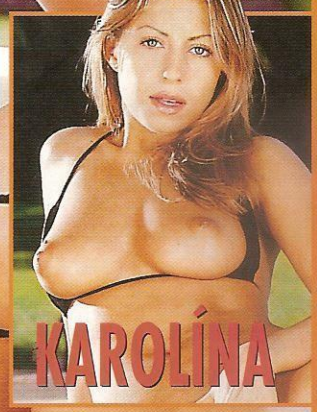

KAROLÍNA

DOBRÁ ADRESA:

SEX NA OČÍCH

Mládeži do 18 let neprodejné!

74,90 Kč/4,49 € Číslo 7/2012

9 771211 447007 07

PROLISTUJ SI RŮŽOVOU ČÍTANKU! 18

ALFA-SAMEC EROTICKÉ DŽUNGLE • NEZBYTNÁ MĚSÍČNÍ DÁVKA EROTIKY PRO KAŽDÉHO • NONSTOP ČÍSLO JEDNA NA ČESKÉM TRHU

NEJRAJCOVNĚJŠÍ FOTKY ČTENÁŘEK LEO • EXOTICKÁ ŽAHAVKA JASMINE • ŽHAVÉ DRBY A NOVINKY ZE ZÁKULISÍ LEO TV • LEO STRIP: MÍŠA

GRYF s.r.o., P.O.BOX 68, Praha 4; 46Kč/min. vč. DPH, www.AHAINFO.cz. Od 18+. www.platmobilem.cz

Jsem rozvedená a nezávislá, jenom na sexu! Hledám sexuálně schopného chlapa na opravdu velmi vzrušující setkání! Jsi to ty? Tak mi pošli SMS na č. **909 03 50**, kde napiš **MARTINA31** a třeba **co máš v sexu nejraději**. Třeba to spolu vyzkoušíme!

Zajišťuje PSMS s.r.o., P.O.BOX 68, Praha 4. Cena 50 Kč/SMS. Pro starší 18 let.

Vdaná žena, 24/170/60, doma manželem zanedbávaná hledá muže, se kterým bych se mohla dlouze mazlit, hladit se a něžně uspokojit. Napiš sms: DANI40 + text na 909 0350.

sms: DANI40 na 909 03 50

Najdu kluka nebo muže, který umí lízat kundičku? Je mi 27 let a ještě jsem takového nenašla, já tě zase hezky vykouřím až do konce. Napiš sms ve tvaru JOLA15 + text na číslo 909 0350.

sms: JOLA15 na 909 03 50

Provozuje PSMS, s.r.o., P.O. BOX 28, Praha 4; 50Kč/sms vč. DPH. www.AHAINFO.cz. Od 18+. www.platmobilem.cz

Příklad: ZORCA15 Jmenuji se Lukas a rad bych si s tebou povidal... a pošli na číslo 909 0350

Pokud jsi taky sám a je ti smutno, jako mně napiš, prozatím nezávazně 37 letá 166/65/ č. 3, rozvedené Zorče. Napiš sms ve tvaru: ZORCA15 + text na číslo 909 0350. Nechci být stále sama!

sms: ZORCA15 na 909 03 50

Jseš nadržený tak jako já a nemůžeš najít k sobě ženu, která je živočišná a vulgární jako ty? Tak se ozvi třeba mě! Pošli sms ve tvaru: NATY25 + text na 909 0350. Tak neváhej a napiš kocoure!

sms: NATY25 na 909 03 50

Ahoj, chceš zkusit soulož mezi kozy, pak mi ho dáš do zadku a pořádně si pohraješ s mojí vlnící se zadnicí? Co říkáš? Pošli sms ve tvaru: ILCA10 + text na číslo 909 0350. Čekám tu jen na tebe.

sms: ILCA10 na 909 03 50

Provozuje PSMS, s.r.o., P.O. BOX 28, Praha 4; 50Kč/sms vč. DPH. www.AHAINFO.cz. Od 18+. www.platmobilem.cz

Příklad: ZORCA15 Jmenuji se Lukas a rad bych si s tebou povidal... a pošli na číslo 909 0350

magazín LEO vychází měsíčně

ročník: 23, číslo: 7
vychází: 1. 6. 2012
cena: 74,[50] Kč; 4,[42] €

Šéfredaktor
Miloš Bárta, tel.: 281 090 625
e-mail: milos.barta@pk62.cz

Fotograf
Martin Jansa, tel.: 608 322 488
e-mail: martin.jansa@pk62.cz

Grafik
Solton, tel.: 281 090 605
e-mail: solton@pk62.cz

Podatelna
Andrea Zemanová
tel.: 281 090 604

Manažer marketingu
tel.: 281 090 677

Inzerce a reklama
Pavel Mojžíš
(vedoucí)
tel.: 281 000 612
e-mail: pavel.mojzis@pk62.cz

Adresa redakce
Leo, P.O.Box 163
Černokostelecká 20/2020
100 31 Praha 10
e-mail: leo@pk62.cz

Předplatné
Distribuci pro předplatitele v zastoupení vydavatele provádí A.L.L. Production, s. r. o., P.O.Box 732, 111 21 Praha 1

Smluvní vztah mezi vydavatelem a předplatitelem se řídí Všeobecnými smluvními podmínkami pro předplatitele.

Objednávky předplatného
tel.: 840 306 090
fax: 234 092 813
e-mail: predplatne@predplatne.cz

Vydavatel
PK 62, a. s., Bohdalecká 6/1420
101 00 Praha 10, IČO: 26211416
DIČ: CZ26211416
tel.: 281 090 601, fax: 281 090 622
www.pk62.cz, www.leo.cz

Vedoucí výroby
Ing. Iva Drbalová, tel.: 281 090 619
e-mail: iva.drbalova@pk62.cz

Produkční
Romana Kostelecká, tel.: 281 090 619
e-mail: romana.kostelecka@pk62.cz

Sekretariát
Pavla Kynčlová
tel.: 281 090 601
e-mail: sekretariat@pk62.cz

Fakturace a honoráře
tel.: 281 090 614
e-mail: fakturace@pk62.cz

Distribuce
Ivana Přibyslavská (ředitelka)
tel.: 281 090 656
fax: 281 090 620
e-mail: ivana.pribyslavska@pk62.cz
Lenka Chalupová
tel.: 281 090 621
fax: 281 090 620
e-mail: lenka.chalupova@pk62.cz
Kristýna Krňanská
tel.: 281 090 621
fax: 281 090 620
e-mail: kristyna.krnanska@pk62.cz

Obrazový archiv
Blanka Kohoutová
Jana Maršálová
tel.: 281 090 613
e-mail: archiv@pk62.cz

Recepce
tel.: 281 090 611

Repro
Reprostudio RF Hobby, s. r. o.
Bohdalecká 8, 101 00 Praha 10
Veronika Čermáková (vedoucí)
tel.: 281 000 754
e-mail: veronika.cermakova@rf-hobby.cz

Tiskne
Triangl, a. s.,
Beranových 65
199 02 Praha 9-Letňany

Distribuce
Distribuci po celé ČR zajišťuje Mediaprint & Kapa Pressegrosso, spol. s r. o.

Evidence
MIČ 46 579, MK ČR E 5231
MK ČR E 13352 (časopis s DVD)
ISSN 1211-4472, místo vydávání: Praha

V našem vydavatelství dále vychází:
Leo, Extáze, Sex kontakt magazín, České ložnice, Fantastic, Flirt, Markýz, Právě 18, Lolity – Leo Speciál, České ložnice Speciál, Perfect Girls, Porno roku, Oldies, XXX Gold Edition, České paničky

Předplatné:
Předplatné všech titulů PK 62, a. s. na www.predplatne.cz nebo telefonicky na č. 840 306 090

V zahraničí vydáváme:
Polsko: EXTASY, LOLITY, POLKI W ŁÓŻKU, SEX FANTASY, SEX KONTAKT MAGAZYN
Rakousko: EXTASE, PRIVAT SEX
Maďarsko: SUPER EXTÁZIS SZEXLES, SZEX BAZÁR
Norsko: SEXPLOSJON, SEXPLOSJON AMATØR
Podrobné informace o našich časopisech najdete na stránkách www.pk62.cz

Nevyžádané rukopisy se nevracejí. Vydavatel neodpovídá za obsah inzerce. Všechny modely v tomto čísle jsou starší 18 let.

Přetisk a jakékoli šíření povoleno jen s písemným souhlasem vydavatele. Tento magazín nesmí být prodáván a jakoukoliv formou zpřístupněn osobám mladším 18 let.
© PK 62, a. s. 2012

MILÍ ČTENÁŘI!

Léto klepe na dveře, šuká, kdo může, a jak jsme se nedávno dozvěděli, i ten, o kom byste si možná mysleli, že už dávno nemůže. Přišel nám do redakce objemný dopis, kde se nám se svými čerstvými sexuálními zážitky svěřuje čtenář, kterému je osmdesát let. Má stejně starou přítelkyni a v líčení jejich milování nechybí vůbec nic z toho, co patří k běžnému sexu. Potěšilo nás to, pisateli děkujeme a držíme palce, aby mu zájem o opačné pohlaví vydržel tak dlouho, jak jen si bude přát. A co z toho plyne? Povzbuzení pro všechny, třeba o polovinu mladší, kteří podléhají panice a běží k sexuologovi, sotva se jim jednou za čas nepostaví!

Miloš Bárta,
šéfredaktor
milos.barta@pk62.cz

Z OBSAHU ČÍSLA

30 SEX NA OČÍCH
Taky vás někdy rajcuje souložit jinde než doma pod duchnou? Vzrušují vás nebo vaši partnerku neobvyklá místa nebo to, že na vás může někdo přijít? Vyrazila někdy vaše drahá na ulici v minisukni bez kalhotek nebo tajně pokukujete do rozsvícených oken, kde se právě svléká vaše sousedka?

40 GAUGE
Má pověst dívky, pro kterou při natáčení neexistuje slovo „nemožné" – Napoleon by z ní měl radost. Gauge je sice dávno dospělá, ale svým temperamentem nezkrotného a zhýralého mláděte bude určitě přivádět muže na celém světě do varu ještě hezkých pár let.

50 NEJRAJCOVNĚJŠÍ PORNSTARS
Ať nám nikdo netvrdí, že ho v pěčku rajcují všechny holky stejně. To může prohlásit jen beznadějný nadržený – každý jen trochu sofistikovaný honič má své favoritky a nejspíš mezi těmi největšími hvězdami pornonebe. Nabízíme výběr těch nejzářivějších, které plní nejžhavější fantazie milionů mužů, živí se tím, čím je příroda obdařila, a berou astronomické sumy za to, za co jiné nedostanou ani halíř: za vlastní orgasmy.

63 MILITANTNÍ ŠUKÁNÍ
Plížení, dril a buzerace jako rajc: vojenský fetiš spojuje dvě na první pohled nesourodé věci – tvrdost, úsečnost a neženský vzhled, který propůjčují uniformy nebo maskáče, se vzrušením a erotikou. Takzvaný military-sex funguje především ve dvou rovinách, jako součást BDSM her a jedna z variant hraní rolí.

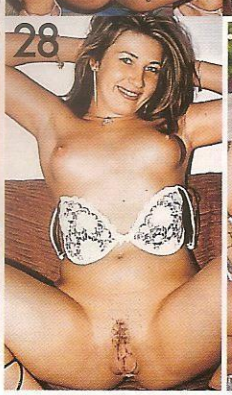

JAK SI POŘÍDIT LEO TV?

1) UPC Leo TV je zařazena i v Digitální televizi UPC v erotickém balíčku spolu s dalšími programy, podrobnosti na: www.upc.cz/televize/balicky-programu/. V případě, že již erotický balíček předplacený máte, bude vám Leo TV spuštěna zdarma.

2) Satelit – Karty CS Link V současné době je nejrychlejší cestou karta od CS Linku. LEO TV je k dispozici na všech kartách CS Linku v ČR i SR.

3) Předplatné u společnosti CSlink Leo TV se součástí základního balíčku placené TV. Pokud ale máte zájem jen o Leo TV, lze ji samostatně zakoupit u společnosti CSlink na různá období. www.cslink.cz

4) Satelit – karty TaT, nové pod názvem Skylink Leo TV je dostupná i na kartách Skylink v ČR i SR. Bližší informace naleznete na: www.skylink.cz

5) T-Mobile Televize Leo TV je zařazena v základním balíčku Standard satelitní televize T-Mobile. Podrobnosti naleznete na: http://www.t-mobile.cz

6) Pevná linka – O2 TV LEO TV je dostupná také v IPTV provozované společností Telefónica O2. Více informací na www.O2-TV.cz

7) Pro diváky s kabelovým vysíláním
V současné době má LEO TV podepsané smlouvy o šíření programu s desítkami kabelových operátorů po celé republice. Pro konkrétní podmínky sledování LEO TV ve vašem regionu doporučujeme kontaktovat vašeho kabelového operátora a zažádat o zařazení LEO TV do vaší nabídky.

Miláčku! Jestli se mi hodně rychle nevrátíš, budu mít kundičku nejspíš úplně nadranc, protože mi píchání s tebou tak hrozně moc chybí, že si ji honím mnohem víc, než jsem to dělala v pubertě.

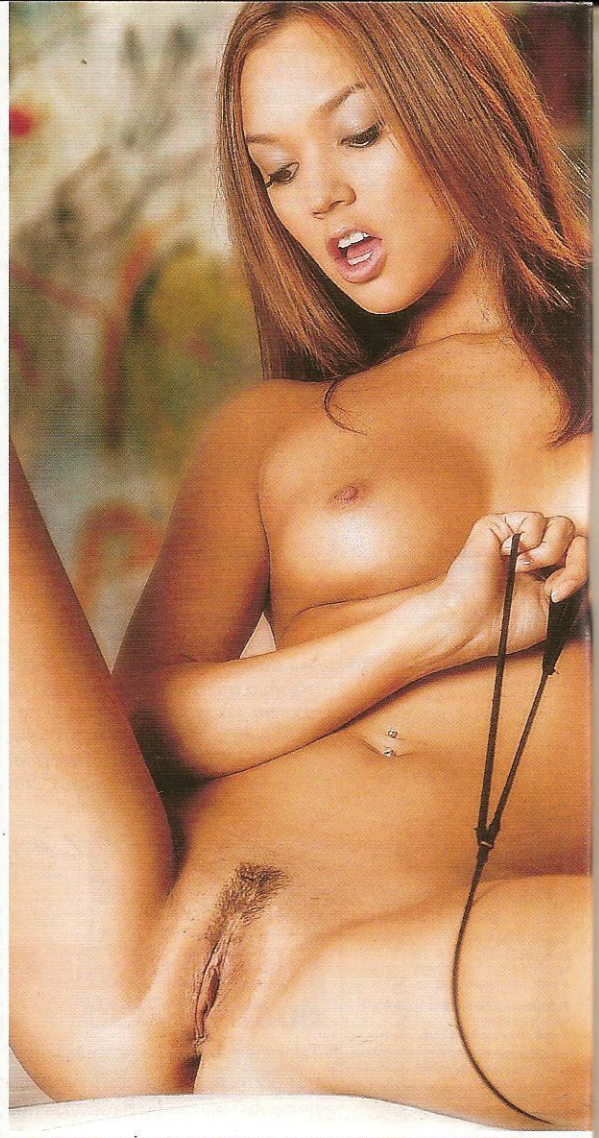

NADRŽENÁ NYMFOMANKA volej 909 46 46 56
www.shainfo.cz, Gryf s.r.o., 45KČ/min. vč. DPH. Od 18+ www.plamoblem.cz

Udělám si to většinou ráno hned po probuzení, po noci, kdy se mi zdálo jen o tvým ocasu, potom ještě nejmíň jednou v práci na záchodě a pak sotva přijdu domů. Svalím se vždycky na postel, kde jsi mě naposled tak nádherně opíchal, a mrskám si pičku tak dlouho, dokud mě celá nepálí. Chybíš mi, stýská se mi, vrať se co nejdřív!

Tvoje zoufale nadržená

Víc než v pubertě

VALENTÝNA

Z REDAKČNÍ POŠTY

Vaše SEXY fotky

Těšíme se na vaše fotografie i popis toho, jak vznikaly. Máte nyní tři možnosti, jak nám je doručit: **1)** *Poštou:* ***LEO, P.O.BOX 164, Černokostelecká 20/2020, 100 31 Praha 10.*** *Na zadní straně každé fotografie musí být toto prohlášení:* ***Souhlasím se zveřejněním své fotografie v periodikách vydavatelství PK 62, a. s.*** *+ podpis, jméno, rodné číslo a adresa vyfotografované osoby.* **2)** *Mailem (včetně souhlasu):* ***leo@pk62.cz.*** **3)** *Vložit na internet na* ***www.photodepo.net****, kde najdete potřebné instrukce.*

500 KORUN ZA VÍTĚZNOU FOTKU MĚSÍCE!

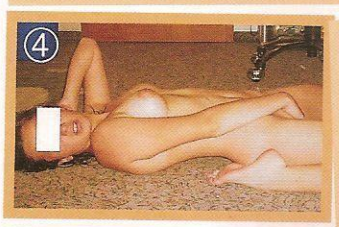

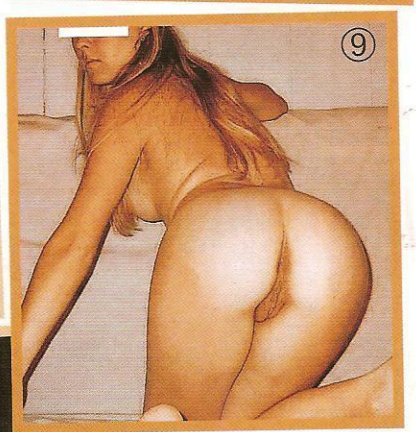

1) Patricie, Praha, **2)** Petr s přítelkyní, Brno, **3)** Honza a Kamila, Praha, **4)** Míša, Karlovy Vary, **5)** Bára, jižní Čechy, **6)** ?, Hradec Králové, **7)** Michal a Tereza, střední Čechy, **8)** Soňa, Praha, **9)** Dita, Liberec

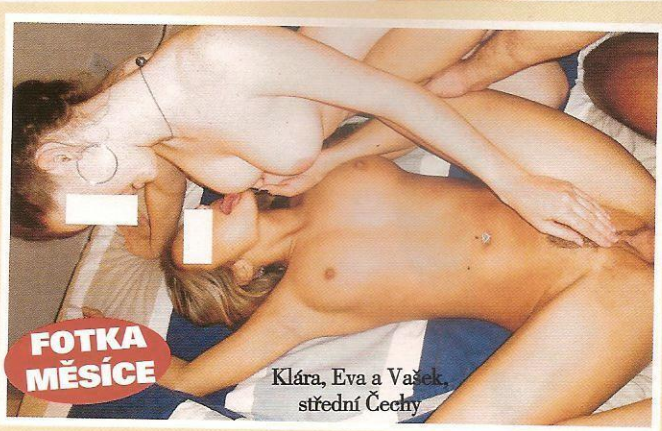

Klára, Eva a Vašek, střední Čechy

Technicky zajišťuje GRYF, s.r.o.; Premium SMS, s.r.o., P.O. BOX 28, Průhonice. Více na www.AHAINFO.cz. Ceny jsou vč. DPH. Infolinka tel.: 225 396 396. www.platmobilem.cz po-pá 9 - 17

www.photodepo.net • www.photodepo.net
PŘÍJEM inzerce a fotek nonstop!
PHOTODEPO.NET – NEJRYCHLEJŠÍ CESTA NA NAŠE STRÁNKY!
Chceš někoho sbalit? Chceš se předvést? Chceš být modelkou? Pošli to ON-LINE!

www.vymenymanzelek.cz ● www.pornoraj.cz ● www.lolitky.cz ● www.pornojizda.cz ● www.sexypanicky.cz ● www.vymenymanzelek.cz
909 464 655 Vykrop mi škvírku!
Pro starší 18 let. 46 Kč/min. WPI, P.O. BOX 28, Průhonice. Tyto služby neposkytuje O2, T-Mobile a Vodafone.

České buchty SEZNAMKA

Soukromá - 100% diskrétní seznamka pro naše čtenáře: Dívky a ženy, které nechtějí nic jiného, než kvalitní sex a vědí, že naši čtenáři jim ho poskytnou!

Jak odpovědět na inzerát?
Pošli vyhlídnuté holce sms ve tvaru: **CB a ČÍSLO** a tvůj text na číslo **909 0350.**
Milé čtenářky: NOVINKA! Svá fota můžete zasílat zdarma! Napište MMS ve tvaru: CB a Váš text, přidejte Vaše foto, souhlas k tisku a pošlete na 607 635 102!

VZOR: CB 436332 Ahoj, jsem Honza a hledám milenku. ... a pošli na 909 0350

♥Jmenuji se Alice a hledám jsi milence... prostory mám... P8, 28 let, 169 cm, 59 kg, dlouhé kučeravé tmavé vlasy..., chci jen sex!
BOX 943049

♥Jsem baculka 39/165 cm ráda si hraji a experimentuji a ráda bych našla přítele kterému baculky nevadí spíš naopak mě přesvědčí o opaku.
BOX 943050

♥Jsi dolňák? Pak oceníš můj přírodní klín. Mám to ráda jazýčkem až do sucha. Miluji francouzský sex, oboustranný orál. Iva 26/168/53 brunetka z Prostějova.
BOX 943042

♥Jsem pohledná blondýnka a hledám někoho, kdo by mě pořádně vylízal a zažiju s ním tvrdý sex, jmenuji se Petra a jsem nadržená. Plzeň a okolí.
BOX 943051

♥Jsem volná a chci to s někým dělat a pořád. 35 letá prsa trojky-pevné,pevný zadeček atraktivní, jsem z Brna.Hledám muže do 40 let. zn. fajn sex!
BOX 943052

♥Ahoj, jsem Petra a hledám statného i hodně zkušeného muže na krásné mrdáníčko. Jsem vášnivá štíhlá černovláska z Miličína. Co bude dál, tak to se uvidí.
BOX 943043

♥Je mi 20 a hledám nějakého kocourka na mazlení...Ozvi se... nic vážnýho, žádný vztahy, chci si jen užívat... jsem Monika z Opavy.
BOX 943053

♥Jsem mladá 20tiletá drobounká slečna 155/52/1 hledá staršího muže, který by se mne ujal. Jsem malinko submisivní:) a potřebuju abys mne rozmazloval:). Praha.
BOX 943054

ODPOVĚĎ:
napiš CB + číslo a odpověď a pošli na 909 0350
(VZOR: CB 936574 a pošli na 909 0350)

♥Hledám stálého milence na sex pro občasné schůzky, očekávám a zároveň i nabízím diskrétnost a slušnost. Nehledám budoucího manžela ale ani schůzku na jednu noc.
BOX 943055

♥Hodně sexuchtivá žena /30 let - vysoká, štíhlá, pohledná/ hledá muže s velkým a tlustým M. Pokud existuješ, ozvi se.
BOX 943056

♥Veselá a milá Tina Tě zve na vášnivý sexík, orálek bez do konce (polykám) a análek... Neváhej a zavolej.
BOX 943044

♥Kočička v nejlepších letech, hledá svého kocourka, který má trochu drsnější jazýček na vylízání kundičky a análku. Vše oplatím. Jmenuji se Blanka.
BOX 943059

♥Sympatická baculka, hledá sympatického muže s větším M, 26-35 let na příjemné chvilky ve dvou. Nejen na sex, ale i na povídání :-)
BOX 943060

♥32/170/60 sice zadaná, ale osamělá, pohledná, hledá solventního muže na občasné schůzky za účelem milování. Nejsem profi, ale úhradu požaduji.
BOX 943061

♥Jsem 19letá holka z Vysočiny a hledám rozptýlení. Přítele sice mám,ale nebaví mě. Chci zažít něco nového, chodit do divadla, kina,na výlety,večeře a sex!
BOX 943062

♥Něžný divočení, neodolatelný orálek, klidně až do konce, 69, pomazlení s prsama č.4, klasiku, zezadu, na koníčka, análek.
BOX 943045

♥Hledám nejlépe kluka, muže, prostě kus chlapa, který ví, co chce a taky to dostane... užijem si a zasi si půjdem každý svoji cestou..ok? Dita, 28 let, Praha.
BOX 943063

♥Hledám nezávazně milence, nejen na povídání a na něžný sex.... nehledám city ani lásku, pokud si zadaný, ženatý, tím líp! Bydlím v Táboře, 33 let. Alena.
BOX 943064

♥Chceš divoký sex s orálkem až dokonce nebo máš i jiné tužby, s kterými se bojíš svěřit? Já chci totéž.... jsem Ilona,24 let, štíhlá a pohledná, z Prahy.
BOX 943065

vedena,zanedbávaná žena,34/175,prsa č.4, pinější postavy, hledá přítele,nejraději s vlastním zázemím pro intimní chvíle plné vzrušení. Jsem z Litoměřic.
BOX 943066

♥Hodně sexuchtivá žena /30 let - vysoká, štíhlá, pohledná/ hledá muže s velkým a tlustým M na pořádný sex. Pokud existuješ, ozvi se, odpovědi pouze s fotem.
BOX 943046

♥Ahoj, hledám sexy dobrodružství :-) jsem Romana, 32/172/64, jižní Čechy, nezávazně a diskrétně!
BOX 943070

♥Hledám krásného a mladého muže JEN na SEX. Do 28 let.Na těle nezáleží, ale na profesi ano, chci abys byl jedním z těchto profiků: hasič, policajt, záchranář.
BOX 943071

♥Ahoj :) Jsem hubená 19ti letá kočička co hledá kluka nebo muže kterému by mohla posílat svoje sprosté fotečky a psát si s ním o nich :)
BOX 943072

♥Máš rád když ho nemusíš vyndat v tom nejlepším a pořádně své sperma vystříkat do zadané kudičky ? Jsem vdaná ale miluji všechny muže :
BOX 943047

♥Ahojky,jmenuji se Alice,32let, 169cm,60kg,jsem vdaná, ale toužím po milenci s velkým M.
BOX 943073

♥Sára 27/167 hezká, hledá někoho, kdo mě dokáže ocenit. Nejsem potvora ani profesionálka. Jen potřebuji vedle sebe muže, co mne dokáže ocenit jako ženu, sex, atd.
BOX 943074

♥Ahoj, hledám vášnivého a nároužívého kobližka, který bude pěkně při těle. Nejsem žádná křehulka, a tak i sex mám ráda pořádně živočišný. Anna 43 let.KV
BOX 943075

PSMS s.r.o., www.AHAINFO.cz, 50Kč/SMS vč. DPH. Od 18 let. www.platmobilem.cz

TEREZA

Když večer vyrážím do světa s cílem, dobře si zašukat, nepotřebuju hodinové dvoření a ukecávání. Jsme dospělí, víme, o co jde, tak proč marnit čas, který můžeme strávit bez šatů a skoro bez mluvení? Kromě toho se taky hodně rychle vzruším a první orgasmus mívám za pár minut – většinou o dost dřív než partner. Stačí, aby se věnoval mým kozičkám, pusou, rukama i zuby a pořádně přitlačil tam dole svým nabijákem... Chodím pravidelně cvičit a protože svoje tělíčko miluju, často se i na těch mašinkách vzruším tak, že si to pak hned musím udělat ve sprše.

Miluju svoje tělo

Miluju
svoje
tělo
TEREZA

909 46 46 58
ORÁLNÍ SEX
www.ahainfo.cz,Gryf s.r.o., 46Kč/min. vč. DPH. Od 18+. www.platmobilem.cz

Jednou mě tam načapala krásná malá blondýnka, právě když jsem byla v nejlepším. Mrkly jsme na sebe a byla z toho prvotřídní lízačka pod proudem vody. Krásně mi ji vylízala, byla jsem hned a pak jsem jí vyhonila prcinku rukou. Jeden orgasmus je pro mě beznadějně málo, beru ho spíš jako takovou předehru. Klasické mazlení a líbání mě moc nebere, zato tvrdé přirážení mě brzy dostane na první vrchol, pak se může udělat podle libosti on a já to většinou stihnu ještě jednou, když mi stříká na bříško nebo do kundičky.

LEO TV - JEDINÁ ČESKÁ EROTICKÁ TELEVIZE! - W

LEO TV JEDINÁ ČESKÁ EROTICKÁ TELEVIZE!

SATELIT

www.CSLINK.cz
www.SKYLINK.cz

IP TV

PEVNÁ LINKA

www.O2-TV.cz

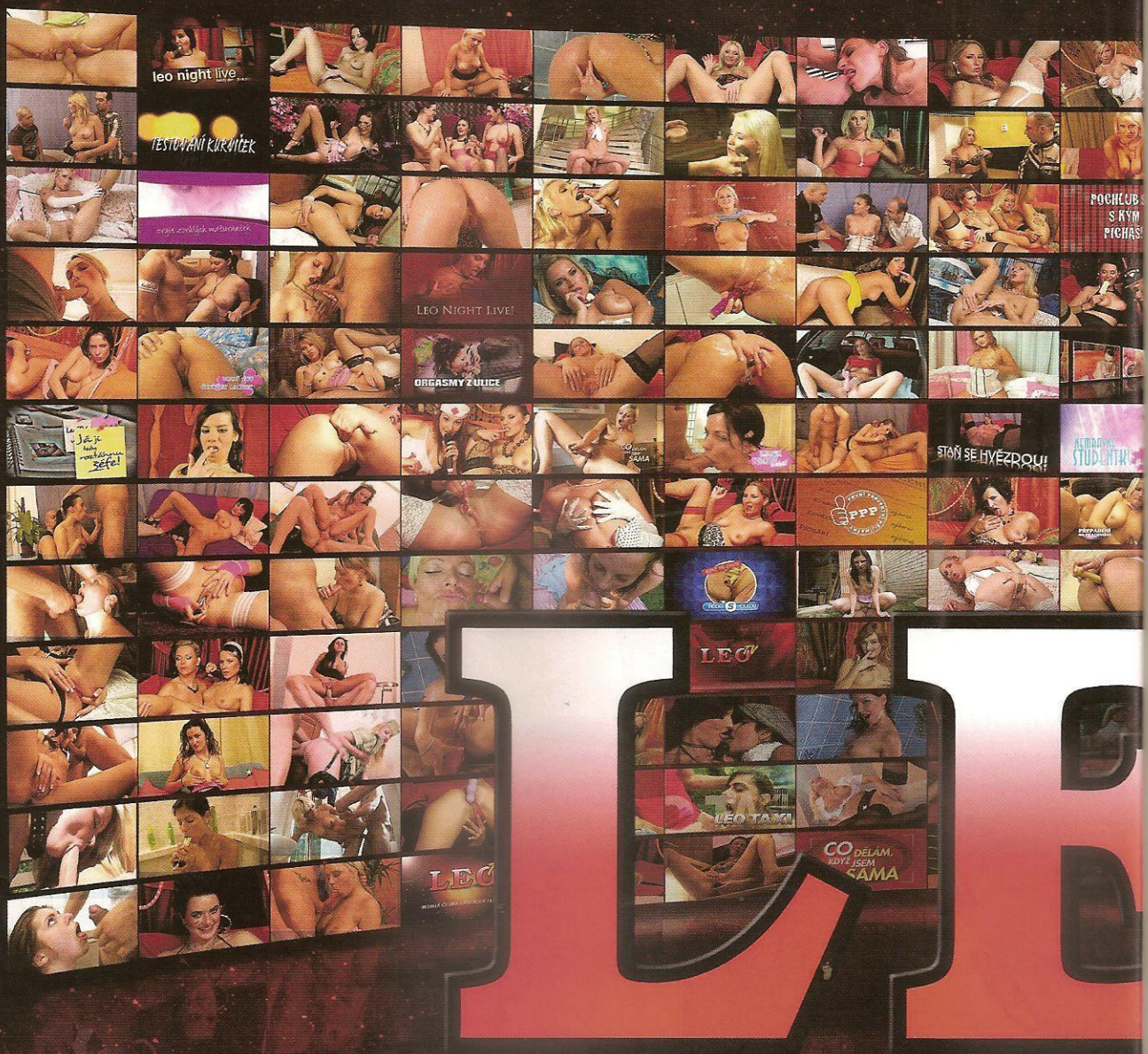

Službu technicky zajišťuje PSWING s.r.o., P.O.BOX 68, 140 21 Praha 4, www.premiumservices.cz. Pouze pro starší 18 let. Pro zobrazení videa je třeba mít aktivovaný WAP a telefon s integrovaným přehrávačem videa.

Máš rád LEO TV? Nemůžeš pravidelně sledovat vysílání? Máme pro tebe řešení!

Dostaneš sestřih toho nejlepšího z každého dne přímo do svého mobilu! Pošli SMS ve tvaru LEOTV na číslo 909 99. Dopřej si ještě dnes exkluzivní vzrušující videa a řadu dalších výhod za pouhých Kč 99 měsíčně! Ještě nikdy to nebylo tak jednoduché!

Staň se členem klubu LEO TV a přesvědč se o tom! **www.klubleotv.cz**

WWW.LEOTV.CZ - TVOJE KAŽDODENNÍ DÁVKA NEŘESTI

KABELOVKA

Kontaktuj svého TV operátora!

SLOVENSKO

Kontaktuj svojho operátora, či už má LEO TV aj pre teba!

JEŠTĚ DNES U TEBE DOMA!

LEO TV

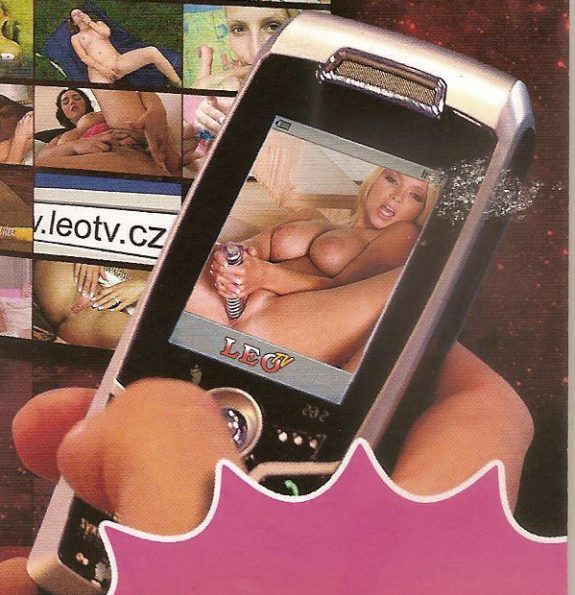

Pošli SMS ve tvaru LEOTV

909 99

Vyzkoušej to!
napiš do mobilu adresu

k.leotv.cz

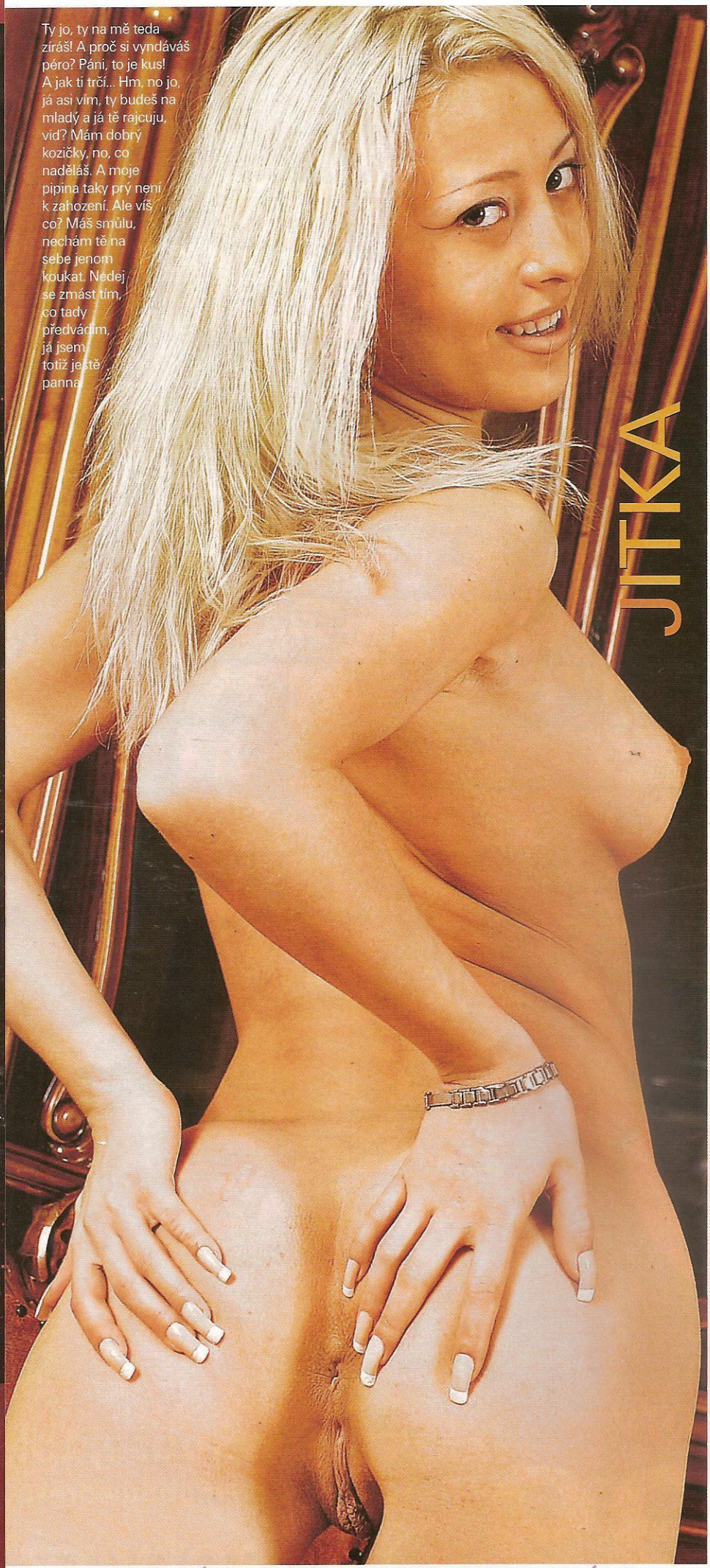

JITKA

Ty jo, ty na mě teda ziráš! A proč si vyndáváš péro? Páni, to je kus! A jak ti trčí... Hm, no jo, já asi vím, ty budeš na mladý a já tě rajcuju, vid? Mám dobrý kozičky, no, co naděláš. A moje pipina taky prý není k zahození. Ale víš co? Máš smůlu, nechám tě na sebe jenom koukat. Nedej se zmást tím, co tady předvádím, já jsem totiž ještě panna.

Maximálně do zadečku

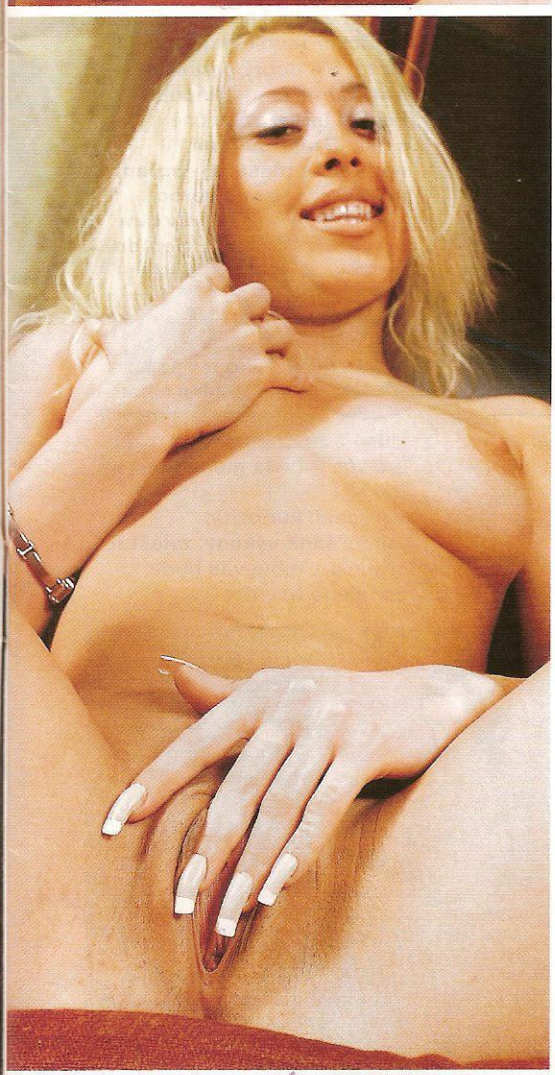

909464658
NADRŽENÉ HOLKY
www.ahainfo.cz Gryf s.r.o. 49Kč/min. vč. DPH. Od 18+. www.platmobilem.cz

Taky si jenom tak šimrám poštěváček a objíždím kundičku zvenku. Ale ani mě nenapadne, abych si do ní narvala prsty a odpanila se tady jenom proto, že tě baví dívat se na mou exhibici. Máš ale fakt super kládu... Tak víš co? Budeme se oba trochu drandit a až budu už hódně moc vzrušená, možná tě nechám ošukat můj zadeček, bereš? Tak dělej, začni, já už jsem mokrá jako hadr na podlahu...

LEO TV – ORIGINÁLNÍ POŘADY, JAKÉ VÁM JINDE NENABÍDNOU!

POLDOVA PÍCHACÍ FINTA

Máme pro tebe bezva tip, jak si dobře zašukat! Potřebuješ k tomu: jeden falešný převlek, jednu falešnou ceduli... a jednu mladou, důvěřivou holku. Vážně to funguje! Ukážeme ti to v praxi! **Poldova píchací finta – pořad, ve kterém se šuká jménem zákona!**

SBĚRATELÉ LOLITEK

Vzrušují tě mladičké holky? Líbí se ti nezkušené, ale nadržené lolitky? Pojď je s námi svlékat, zkoumat a prznit! Máme pro tebe pořad, ve kterém ti zaručujeme, že každé dívčí kalhotky půjdou dolů! **Sběratelé lolitek – vzrušující výprava za tajemstvím studentských kundiček, kterou můžeš zažít jedině na LEO TV!**

PŘEFIKNUTÉ MODELKY 3

Nech se znovu pozvat k jednomu chlípnému fotografovi, v jehož ateliéru se dějí pěkné nemravnosti! Každá z dívek, které sem přišly fotit módu, skončí nakonec nahá, s ptákem v puse i v kundičce a s postříkaným obličejem! Nadrženému fotografovi neunikne ani tentokrát žádná z jeho návštěvnic! **Přesvědč se o tom detailně v druhé řadě pořadu Přefiknuté modelky!**

ORDINACE V NADRŽENÉ ZAHRADĚ

Chtěl by sis občas zahrát na gynekologa? My ti to umožníme v našem originálním pořadu! Pod lékařským pláštěm se skrývá náš nadržený borec, který pacientky nejen prohlédne, ale taky pořádně ošoustá! Náš doktor je falešný, tvoje vzrušení bude pravé! **Vychutnej si pořad, ve kterém holky roztahují nohy dobrovolně!**

PRASÁKŮV GAUČ

Líbí se ti drsnej sex? Vzrušuje tě, když se při šukání mluví sprostě? Máme pro tebe pořad, kde si tohle všechno parádně užiješ! Prasákův gauč, to jsou orgie, při kterých si frajer dělá z holek děvky nejen ztopořeným ptákem, ale i slovně! Jdeš do toho s námi? **Prasákův gauč – pekelně rajcovní pořad, který ti nabídne jen LEO TV!**

NA VLASTNÍ PENIS 2

A jdeme do toho znovu! Opět si můžeš s naším chlípným kameramanem užívat píchání tělo na tělo! Nasazuje do akce vlastní penis a ty si můžeš tuhle divokou jízdu vychutnat pěkně zblízka! **Budeš se cítit, jako bys i ty ošukal každou z jeho partnerek!**

MOTORKÁŘŮV ŠUKACÍ PLÁCEK

Motorky a holky, to k sobě prostě patří! Ví to i náš motorkář, který si pravidelně vozí české holky na pořádné ošoustání v přírodě! **Pravidelně vám ukážeme, koho si na svůj šukací plácek vozí a jak tam partnerkám dává do těla!**

ŠUKNESS CENTRUM

Zveme tě na pořádně nemravné cvičení! Náš borec má dva koníčky: fitness a šukání! A podařilo se mu spojit oba dohromady! Šukness centrum, to je místo, kde je hlavním sportem sex! Ukážeme ti, jak si zacvičit s českými holkami! **Šukness centrum – pořad, který ti nabídne pouze LEO TV!**

100 % NEMRAVNÉ MASÁŽE

Co se obvykle stane, když nadržený kluk masíruje nahou holku? Zvrhne se to v pořádnou šukačku! Tenhle masér ví, jak na to! Má dobrý prstoklad a ví, kam a čím sáhnout! Pojď si užívat společně s ním! **Stoprocentně nemravné masáže – pořad, ve kterém to náš borec dívkám pořádně natře!**

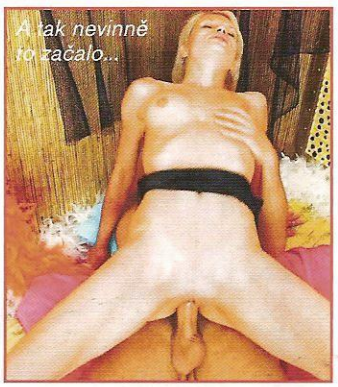

LEO V SÍTI

Podívejte se společně s námi na ta nejzajímavější videa z internetu, která pro vás vybrala moderátorka Daria! **Vzrušení, kuriozity, mimořádné výkony, zvláštní situace... tohle vás bude zaručeně bavit!**

EXPRESS SEZNAMKA

Jak odpovědět: Pošli sms ve tvaru:

přezdívka(mezera)text

a pošli na číslo 909 0350.

PŘÍKLAD: SANY22 Ahoj, rad bych se seznamil. Jmenuji se Karel a je mi 30 let... a odešli na číslo 909 0350.

Mám to ráda hlavně v autě. Můžeš kdykoli a kdekoli, když máš zrovna chuť. Napiš sms ve tvaru: **SANY22** + text na číslo 909 0350. Jsem často nadržená!

Jsem pěkně rozpálená, jsem žena více tvaří. V sexu se nebráním ničemu. Miluji svazování! Trofáš si? Pošli sms: **SARKA21** + text na 909 0350.

Rozvedaná, jedno dítě. Chlapa jsem neměla delší dobu. Hledám milence, co nemá nikdy dost! Pošli sms ve tvaru: **VERUNKA36** + text na 909 0350.

Ahoj, jsem rozmazlená kočička, mám ráda sex a mazlení. Chceš si to rozdat?Pošli sms ve tvaru: **CECILIE23** + text a pošli ne 909 0350. Jsem nažhavená!

PSMS s.r.o., P.O. BOX 28, Praha 4, 50Kč/sms vč. DPH. www.AHAINFO.cz. Od 18+. www.platmobilem.cz

Zběsile a bezohledně

Vždycky, když si honím kundičku, v mé fantazii se odehrávají různé situace. Jedna z mých nejoblíbenějších fantazií je, že mě na výpravě v džungli zajme tlupa polonahých domorodců. Bráním se, ale nemám vůbec žádnou šanci.

LAURA

STRČ MI HO TAM!
909 46 46 58
www.ahainfo.cz Gryf s.r.o. 49Kč/min. vč. DPH. Od 18+. www.platmobilem.cz

LAURA

Přivlečou mě do vesnice a zatáhnou do velké chýše, kde se shromáždí celý kmen. Nejdřív přijdou ženy, strhají ze mě oblečení a osahávají mě po celém těle. Když už mi šťáva stéká po stehnech, jak jsem vzrušená, přivážou mě k lůžku a pak se na mně všichni muži střídají. Mají obrovské penisy a šukají mě jako zvířata, zběsile a bezohledně.

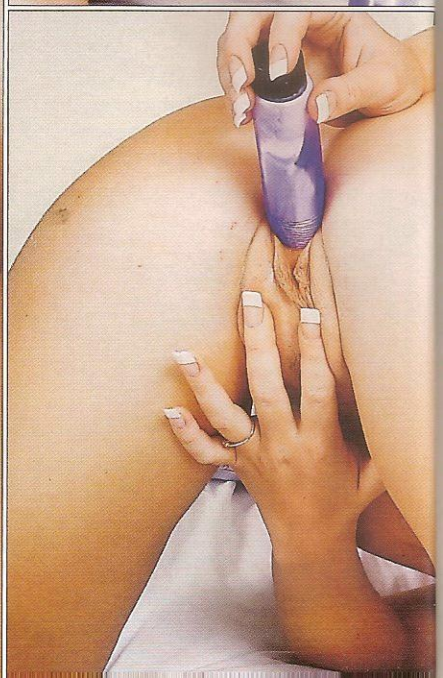

Nestačím si vůbec vydechnout. Přicházejí jeden po druhém, od chlapců až po staré muže, a všichni se do mě postupně vystříkají. Jsem celá poškrábaná a pokousaná, ale zažívám nekonečnou sérii šílených orgasmů...

Zběsile a bezohledně

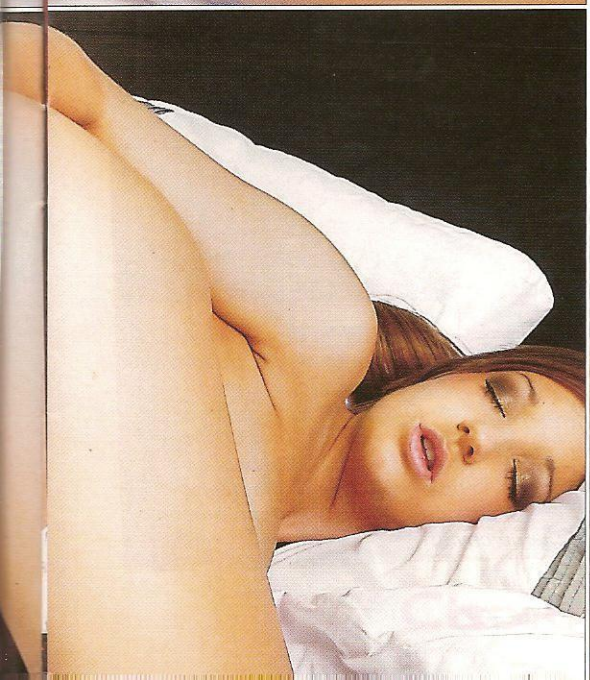

Sex po telefonu jako DOKONALÝ ZÁŽITEK

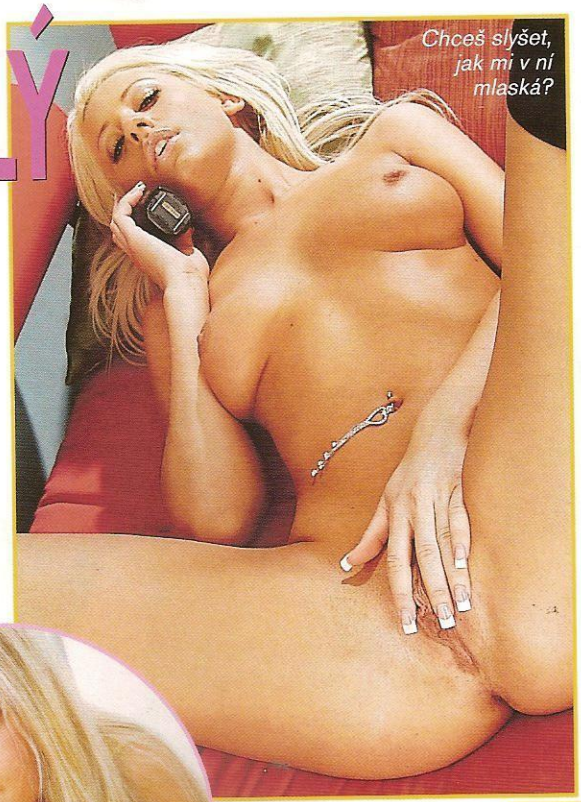
Chceš slyšet, jak mi v ní mlaská?

Tak dlouho jsem při surfování narážel na reklamu Chci-sex-po-telefonu.cz, až mi to nedalo. Kdysi jsem tuhle formu uspokojení už vyzkoušel a celoživotní zážitek to nebyl. Tentokrát ale nastala totální exploze!

Kromě cool grafiky a fotek nádherných holek mě na stránkách Chci-sex-po-telefonu.cz vítá i něžně vzdychající dívčí hlas. Ze čtyř slečen, označených „on-line", vybírám blonďatou Lenku. Stačí kliknout a mám před sebou obsáhlé informace, sadu fotek a zvukovou ukázku jejího neuvěřitelně rajcovního hlasu. Těch pár vteřin, co jsem ji poslouchal, udělalo svoje. Bliká tu smajlík „chatuj se mnou"... jdeme na to! Rovnou vybalím, jak mě vzrušuje, slovo dá slovo, popadnu telefon a vytáčím 909 600 809. Hlas ze záznamu mě vyzývá, abych zadal kód vybrané dívky nebo počkal na spojení s tou, která je právě volná. Zadám 88 a už ji slyším live: „To jsi ty? Mmm, máš super nápady, vzrušuješ mě. Počkej, dám si telefon ke kundičce, abys slyšel, jak už je mokrá." Slyším jemné mlaskání a rovnou ho vyndávám. Lenka mi vzápětí dává heslo ke své neveřejné galerii a já zírám na všechno, co vám krásná holka může ukázat. Sotva to stačím okomentovat, Lenka se rozjíždí naplno. Přebírá iniciativu, rozvíjí mé nápady a začíná hlasitě vzdychat... Ani na sekundu nepochybuju, že si to dělá taky. A jak! Zažil jsem ledacos, ale tohle je fakt absolutní mazec. Drandím jako šílenec, Lenčiny vzdechy a pořádně ostré hlášky gradují, až se udělá (skoro si musím dát telefon dál od ucha) a já stříkám jako ďábel. Tohle nemělo chybu!

Ještě týž den mi v hlavě uzraje myšlenka, prozkoumat tenhle fenomén, jak to jen jde. Slyšel jsem historky, že sex po telefonu je jen o hlase a fantazii, že ho může provozovat libovolná šereda v natáčkách z kuchyně. Po zkušenosti s Lenkou se tomu ale nechce věřit. Kontaktuji manažera, který mi s ní ochotně domlouvá rozhovor naživo. V domluvený čas natěšeně zvoním u dveří a otevírá mi opravdu ta nádherná blondýnka z webu. Super tělíčko halí jen průsvitný župánek a minikalhotky, zve mě do svého útulného bytečku. První, co mi dojde je, že žije sama.

Jak dlouho jsi bez chlapa?

Už víc než půl roku. Lidé si myslí, že když si honím s klienty kundičku celý den, že večer už na sex nemám náladu, ale já jsem naopak ještě víc nadržená. Když chlap zjistí, že mi to s ním třikrát denně nestačí, většinou se mnou dlouho nevydrží...

Nechybí ti reálný sex?

Nemám problém na diskotéce sbalit chlapa a rozdat si to s ním hned na místě, takže jestli myslíš tohle, tak ne. Mnohem víc se mi to ale líbí po telefonu. Každý klient je jiný, mám tu taky spoustu skvělých hraček... stačí vybrat oblíbený vibrátor, tempo... Zašukat si s chlapem je skvělý, ale udělat si sérii orgasmů po telefonu prostě nemá chybu.

Chci-sex-po-telefonu.cz

Děláš se společně s klientem, nebo je to jen taková show?

Možná jsou linky, kde operátorky sedí někde v kanceláři a jen něco předstírají, ale myslím, že to každý musí poznat, zvlášť když má tvoje favoritka pokaždé jiný hlas. Na Chci-sex-po-telefonu.cz čekají všechny holky u sebe doma, kde mají soukromí. Já, když mám orgasmus, křičím jako pominutá – klientům se to líbí a vracejí se, tak proč něco předstírat?

Jak jsou hovory dlouhé?

Hodně lidí naši linku využívá jenom na „rychlovku" – chci si to udělat, nemusím nic řešit a za pár vteřin mám na uchu atraktivní holku, která mě rychle vyrajcuje až k výstřiku. Spousta hovorů tak trvá jen pár minut a klient se nemusí bát, že mu vykrvácí účet.

Proč myslíš, že je sex po telefonu tak oblíbený?

Protože všechno probíhá také v představách. Když po telefonu rozvíjím s klientem nějakou fantazii, každý si můžeme představovat něco trochu jiného, podvědomě si vybavíme nějakou zkušenost, a tělo na to odpovídá obrovským vzrušením...

Stává se, že klient vůbec nemluví?

Někdy nechce riskovat odhalení, není třeba doma sám... Vůbec mi nevadí, když neodpovídá, úplně stačí, že slyším jeho dech. Je to zvláštní vzrušení, dělat se pro někoho, o kom vůbec nic nevíš. Jako když víš, že se někdo dívá klíčovou dírkou, jak masturbuješ.

K čemu máte na stránkách chat zdarma?

Každá dívka má vlastní chatovací místnost, kde se jí může návštěvník na cokoliv zeptat. Hodně lidí má tyhle linky spojené s různými předsudky a je fajn, že to můžeme na chatu probrat. Často se tam klienti se mnou domlouvají na své představě o průběhu hovoru, když se jim to hodí jindy, nebo zde můžeme rozjet určitou předehru. Hezky se tam rozděláme a pak pokračujeme na telefonu.

Jak hovor obvykle probíhá?

Většinou je to o rychlém sexu, kdy brzy přebírám iniciativu. Klienti si užívají poslech mých představ, toho, jak bych jim to dělala, a omezí se na občasný souhlas nebo naznačení, jak bych měla pokračovat... Dělám si to pokaždé společně s nimi, a jsem už po pár minutkách na udělání. Můj zrychlený dech a hlasité sténání klienta tak dostane, že společně divoce vyvrcholíme. Někdy to na něj přijde dřív a potom jednoduše zavěsí. Pokaždé je to jiné, ale vždycky strašně vzrušující. Nikdy nevím, kdo bude volat, jaký bude mít hlas, co bude chtít...

Už ses někdy setkala se zákazníkem?

Ne. Každý by se se mnou chtěl sejít, ale to bych nedělala nic jiného. Muselo by mi to opravdu stát za to. Volají sem nejrůznější lidé a s osobním kontaktem je vždycky spojené riziko. Sympaťák s příjemným hlasem se může za dveřmi změnit v někoho úplně jiného. Jak poznat, že je to právě ten, který by za schůzku stál? Nevím. Může mi zavolat a zkusit mě přesvědčit...

V tu chvíli zazvonil ve vedlejší místnosti telefon a Lenka odběhla s omluvou, že to bude zákazník. Za chvíli jsem neodolal a škvírou ve dveřích se přesvědčil, že mi vůbec v ničem nelhala. Na vlastní oči jsem viděl, jak se s telefonem v ruce nádherně, dlouze a doslova extaticky udělala... Jak jinak skončit, než prostým heslem – Chceš zažít skvělý sex po telefonu? Prostě to zadej do vyhledávače:

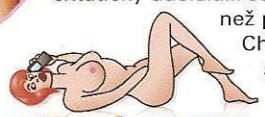

Chci-SEX po-TELEFONU.cz

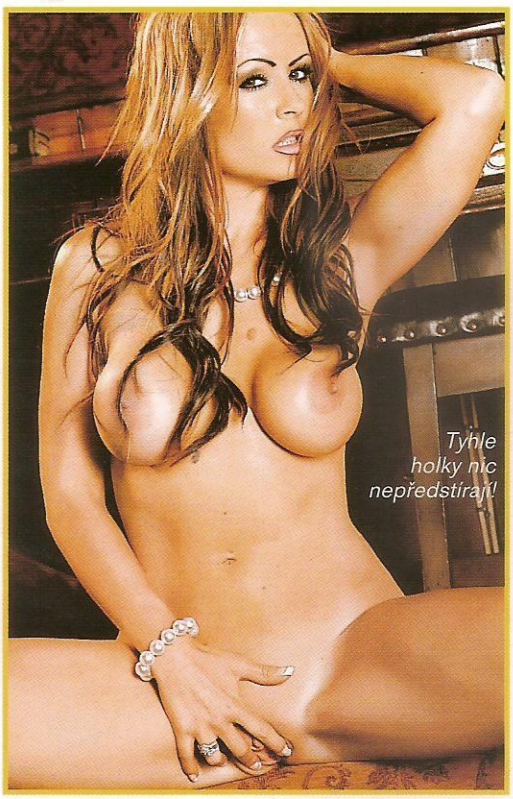

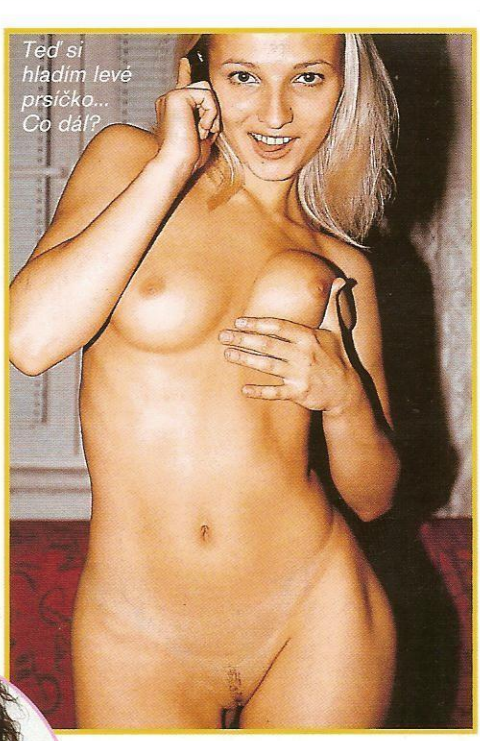

Hra na spící holku

909464665
MEZI KOZY
www.shalinfo.cz Gryf s.r.o., 49Kč/min vč. DPH. Od 18+. www.platmobilem.cz

NATÁLIE

Sbíhají se ti sliny při pohledu na její pevnou, hladkou postavičku a trčící cecíky? Představuješ si, jak skvěle bude tvůj nabušený palcát pasovat do její našpulené prcinky? Ok, můžeš to všechno mít, jenom to bude něco stát, tahle holčina totiž sexuje za prachy. Věř nám, že to za to ale stoprocentně stojí, je hodně dobrá. Kouří jako podtlaková pumpa, při šoustání fantasticky háže prdelkou a křičí tak, že budeš mít pocit, že jsi první, kdo ji píchá. A teď přijde tajemství: V soukromí má tahle kočička nejraději hru na spící holčičku, kterou objeví a znásilní dospělý chlap.

NATÁLIE

909 46 46 56
SEX EXPRESS
www.ahalinfo.cz Gryf s.r.o., 49Kč/min. vč. DPH. Od 18+. www.platmobilem.cz

Hra na spící holku

Takže z ní stáhni peřinu, rozhoď jí stehna a rvi ho tam. Můžeš vzít jed na to, že je už dávno mokrá. Bude ještě chvíli dělat, že o ničem neví, a pak teprve začne tiše vzdychat a kňourat. Možná vůbec neotevře oči, ale víš co? Kašli na to a prostě se do ní udělej! Ale jestli máš předsudky a vadí ti že taková princezna nedává každému na potkání, můžeš si to nad jejími fotkami udělat sám, to je zadarmo...

PORNO RÁJ VE TVÉM MOBILU

ŠPIČKOVÉ PORNOKLIPY, KTERÉ BUDEŠ MÍT STÁLE U SEBE A PUSTÍŠ SI JE, KDYKOLIV DOSTANEŠ CHUŤ! VYBER SI ZE STOVEK KLIPŮ PŘESNĚ TO, NA CO MÁŠ CHUŤ. BĚHEM NĚKOLIKA SEKUND SI MŮŽEŠ NA SVÉM MOBILU PUSTIT TO NEJŽHAVĚJŠÍ PORNO!

ŠUKÁNÍ • ŠUKÁNÍ • ŠUKÁN

LMVIDEO V676

LMVIDEO V472

LMVIDEO V582

LMVIDEO V493

LMVIDEO V549

LMVIDEO V464

LMVIDEO V463

LMVIDEO V675

LMVIDEO V495

LMVIDEO V674

LMVIDEO V494

LMVIDEO V673

LMVIDEO V672

LMVIDEO V581

LMVIDEO V659

LMVIDEO V658

LMVIDEO V492

LMVIDEO V657

LMVIDEO V656

LMVIDEO V469

LMVIDEO V655

LMVIDEO V578

LMVIDEO V577

LMVIDEO V491

LMVIDEO V654

LMVIDEO V471

LMVIDEO V653

LMVIDEO V543

LMVIDEO V652

LMVIDEO V544

LMVIDEO V505

LMVIDEO V651

LMVIDEO V650

LMVIDEO V649

LMVIDEO V648

KOUŘENÍ • KOUŘENÍ • KOUŘEN

LMVIDEO V683

LMVIDEO V682

LMVIDEO V681

LMVIDEO V680

LMVIDEO V679

LMVIDEO V678

LMVIDEO V569

LMVIDEO V635

LMVIDEO V634

LMVIDEO V633

LMVIDEO V567

LMVIDEO V632

LMVIDEO V631

LMVIDEO V630

LMVIDEO V629

LMVIDEO V512

LMVIDEO V628

LMVIDEO V564

LMVIDEO V627

LMVIDEO V626

LMVIDEO V625

VÝSTŘIKY • VÝSTŘIKY • VÝSTŘIK

LMVIDEO V647

LMVIDEO V646

LMVIDEO V645

LMVIDEO V644

LMVIDEO V643

LMVIDEO V587

LMVIDEO V642

LMVIDEO V641

LMVIDEO V640

LMVIDEO V639

LMVIDEO V638

LMVIDEO V583

LMVIDEO V637

LMVIDEO V636

LESBIČKY • LESBIČKY • LESBIČK

LMVIDEO V666

LMVIDEO V671

LMVIDEO V670

LMVIDEO V669

LMVIDEO V668

LMVIDEO V667

LMVIDEO V677

LMVIDEO V665

LMVIDEO V664

LMVIDEO V663

LMVIDEO V487

LMVIDEO V662

LMVIDEO V661

LMVIDEO V660

TROJKY • TROJKY • TROJK

LMVIDEO V591

LMVIDEO V590

LMVIDEO V589

LMVIDEO V576

LMVIDEO V553

LMVIDEO V593

LMVIDEO V592

Pošli SMS s textem **LMVIDEO**(mezera)**KÓD VYBRANÉHO KLIPU** na číslo **909 03 79** (pro Českou republiku) nebo **7505** (pro Slovenskou republiku) a obratem tipřijde WAP push vybraného videa Pro stažení je třeba mít aktivovaný WAP a telefon musí mít integrovaný přehrávač videa. Všechny náhledy najdeš na **www.leomobil.cz**ČR: Cena SMS je 79 Kč včetně DPH. Provozovatelem služby je Premium SMS s.r.o., P.O. Box 68, Praha 4. **SR**: Cena SMS je netto 40/ brutto 48 SKK, Havenaar, tech. zajišťuje MegaVox s.r.o., P.O. Box 22, 850 05 Bratislava **Pouze pro osoby nad 18 le**

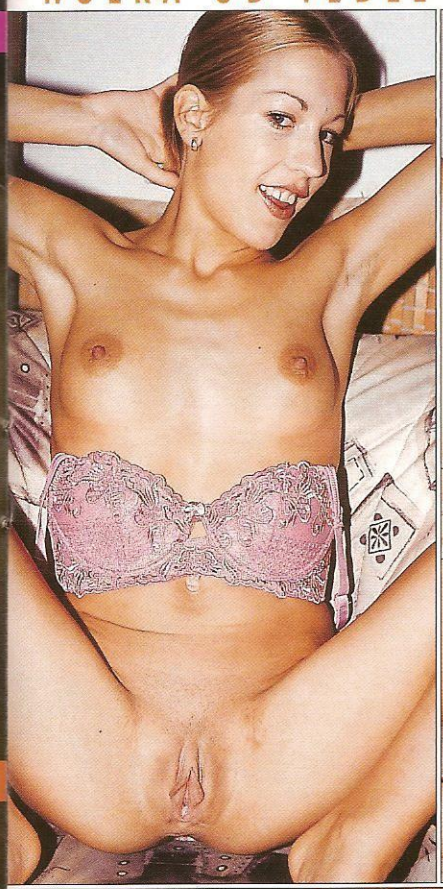

Devět chlapů a tři holky

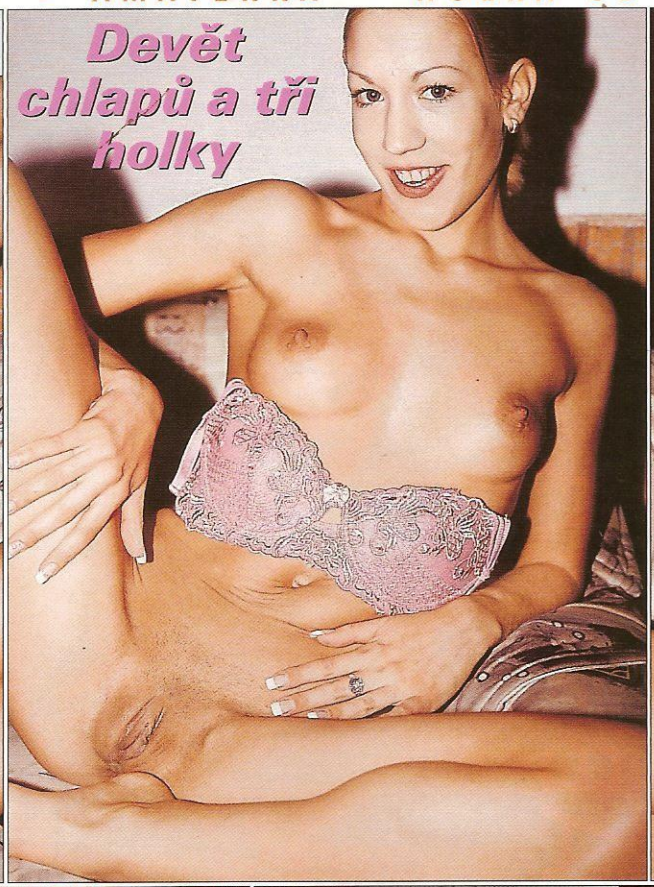

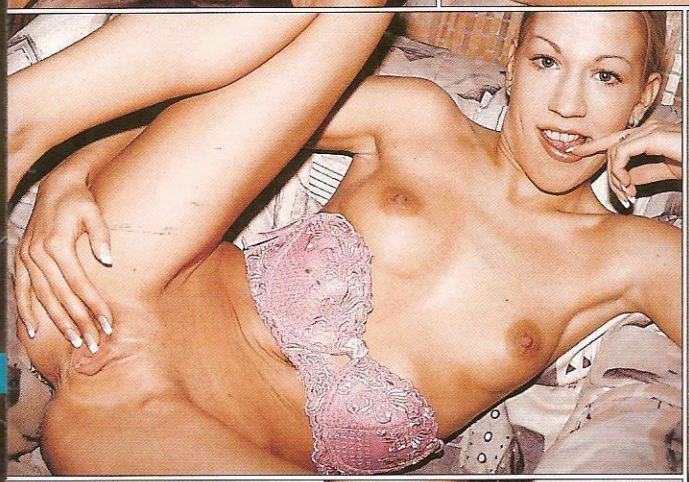

VĚK: **19 let** • MÍRY: **86–61–88** • BYDLIŠTĚ: **Praha** • ZAMĚSTNÁNÍ: **obsluha ve fast-foodu** • PRVNÍ SEX: **v šestnácti** • KOLIK MĚLA CHLAPŮ: **devět (a tři holky)** • OBLÍBENÁ POMŮCKA: **cizí ruka** • OBLÍBENÁ POLOHA: **na zádech** • CO JI NEJVÍC RAJCUJE: **ocas v kundičce a prst v zadečku** • TAJNÝ SEN: **sex s černochem**

MARCELA

SABRINA

Co je nejoblíbenější
nou partií i nejsilněj
genní zónou téhle
né kočky, je jasné
pohled. Ačkoliv m
na krásné kozič
sedmnáctka, dlou
lé nohy a kundič
fík, její tajnou z
zadeček. Sabri
dobře
perfektn
se jím

909464658
Uděláme se SPOLU
www.ahalinfo.cz Gryf s.r.o., 46Kč/min. vč. DPH. Od 18+. www.platmobilem.cz

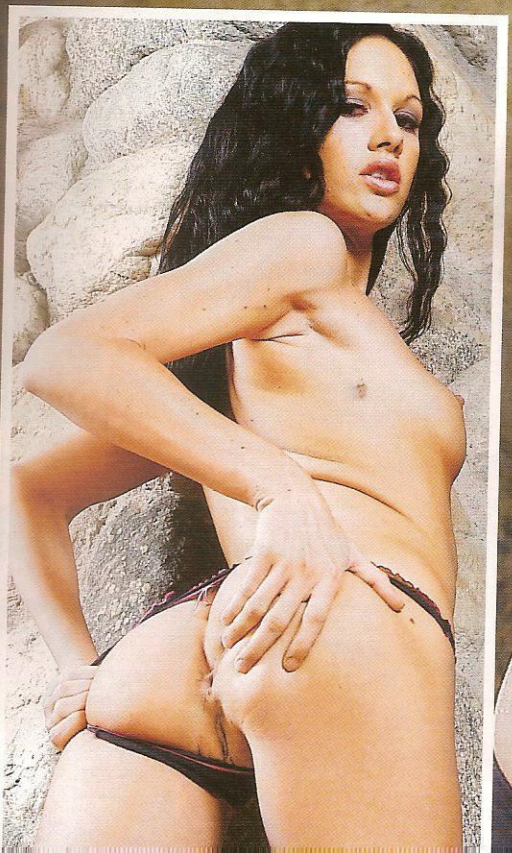

Nejen to – ze všech posteloých aktivit má také nejraději ty, které se ho dotýkají. A to doslova a do důsledku. Líbání, lízání, zasouvání prstu a pak i pořádně naběhlého klacku, to jsou věci, které způsobí, že jí z prciny poteče šťáva... až na zadeček.

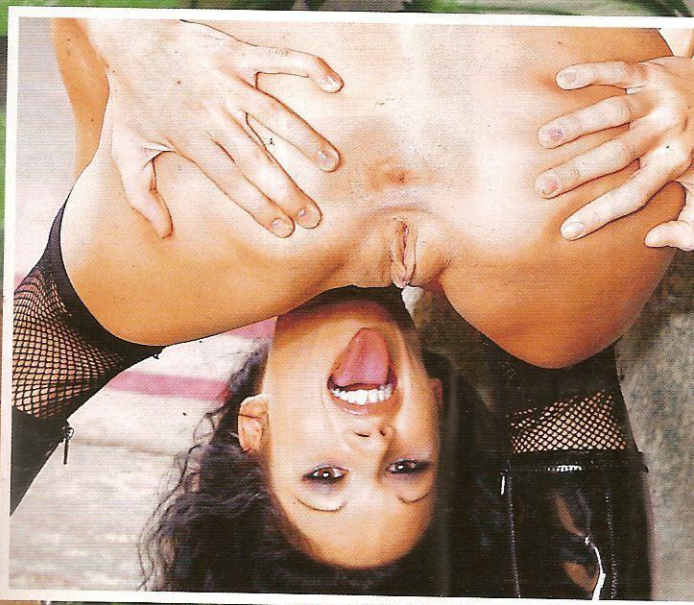

Tajná zbraň

MILUJU SVOU KUNDIČKU

Jak jsme se záhy mohli přesvědčit, Míša má super rajcovní tělíčko, ale už když ji poprvé vidíte oblečenou, je vám jasné, že tahle kočka šoustání po čertech dobře rozumí. Tu základní jiskru, která odpálí proces, vedoucí od bytelné erekce až k mohutnému výstřiku semene, má totiž v očích. A ta cesta k výstřiku musí být s ní obzvlášť příjemná...

VĚK: 27 let
PRACUJE JAKO: laborantka
MÍRY: 89-64-90
KDE TO MÁ NEJRADŠI: kdekoliv, kde se udělá
PRVNÍ ŠUKÁNÍ: v sedmnácti
OBLÍBENÁ POLOHA: misionář, nohy do praku
OBLÍBENÁ POMŮCKA: hodně velký robertek

Její prsíčka nejsou nijak extra velká, ale fantasticky pevná a napružená. A Míša je ukazuje hodně ráda...

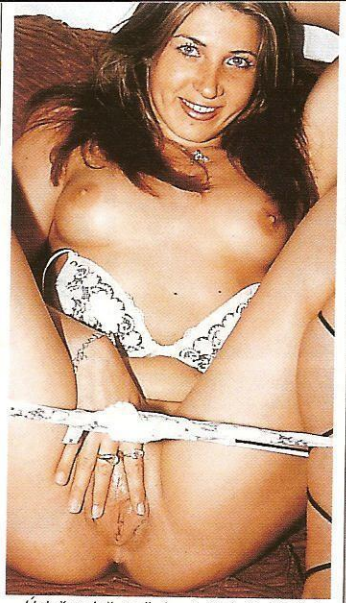

Úplně stejně, ne-li víc, si užívá předvádění své prciny. Podle svých slov si její intenzivní hlazení oblíbila už v patnácti.

Od té doby prý masturbuje denně (někdy i víckrát), bez ohledu na to, jestli zrovna má nebo nemá stálého partnera.

Není si jistá, jestli je nebo není nymfomanka, ale nijak zvlášť to neřeší. Prý kdyby na to měla papír, nic by se nezměnilo.

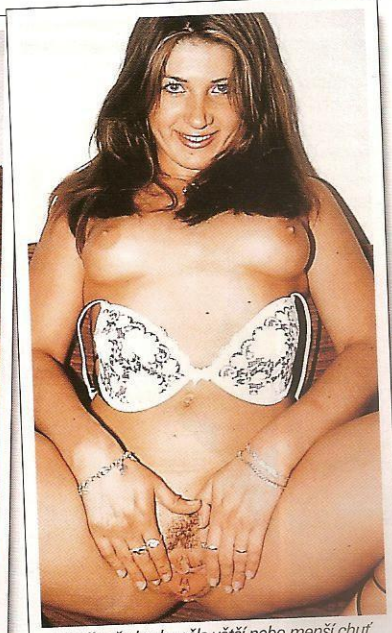

Myslíte, že bych měla větší nebo menší chuť na šukání, kdybych měla diagnózu nymfománie? Pochybuju o tom!

Copak tohle tělíčko může zkrotit pár slov na papíře nebo názor nějakého doktora? Vyjde to nastejno, jako pravý opak...

Kdyby mi někdo řekl, že jsem frigidní, prc bych dál šukala jako drak, bez ohledu na co si o tom někdo myslí a říká!

RYCHLÁ SEZNAMKA

Napiš sms ve tvaru:
PŘEZDÍVKA(mezera)Tvůj text a pošli na číslo

909 0350

Vzor: BARCA65 Ahoj jsem Petr a chci tě ... a poslat na 909 0350.

IZABELA62

Mladá, krásná, nadržená 19letá samice hledá velmi náruživého, jemného milence, nejen na milování, ale i na cestování... Čekám na tebe.

IVCA76

Jsem 25letá tmavovláska štíhlé postavy, 180cm,hledám touto cestou řidiče kamionu. Mám ráda velká auta,vezmeš mě sebou? Budu čekat na sms od tebe.

MISA72

Ahoj jsem vdaná a sex álně nevyuž blond a hled urostlého m na diskrétní schůzky s vé ším M. Věk a více není podmínkou. Ozvi se.

EMCA66

Hledám mezi 20 až 45 lety pěkný kolík k vykouření. Máš-li i dobrou munici a dostřel tím lípe. Severní a vých. čechy. Já 30/183/94 svobodná.

MARIE73

Ahoj hledám kluka, který by se chtěl pravidelně scházet a užít si, pak i trvalý vztah. Ty do 25 let, štíhlé až sportovní postavy, pořádná kláda, pěkné tělo.

NATY69

Doma zanedbáná boubelka 28 let hledá touto cestou milence, pro schůzky plné vášně. Diskrétnost a zdraví zaručena. Chceš si užívat?

VERA76

Je mi 26, mla šího vzhledu věčně nažha ná na sex, mám fantazii miluji dlouhý orál. Hledám eroticky zalo ženého muže od 35 - 50 let

PSMS s.r.o., P.O.Box 28, Průhonice; 50Kč/sms vč. DPH. www.AHAINFO.cz. Od 18 let. www.platmobilem.cz

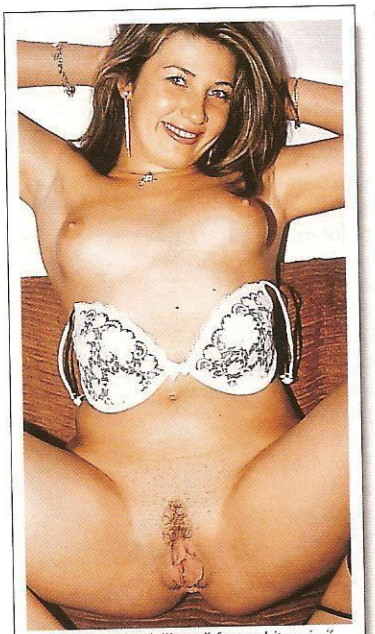

Má prostě celoživotně fest nabito a je jí srdečně jedno, jak to vnímá její okolí. Když to na ni přijde, vyrazí ven „v plné polní"...

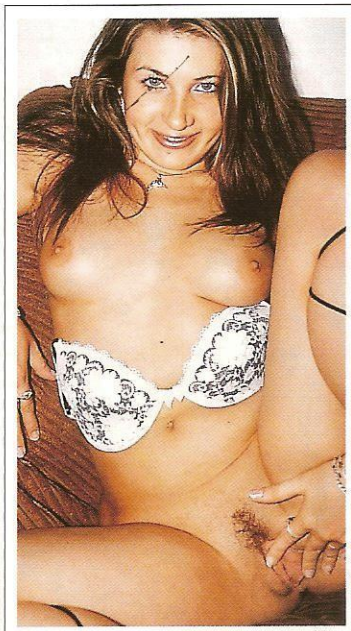

Znamená to nejrajcovnější hadříky, které je schopna doma najít – a pod nimi většinou nic, hlavně dole hezky naostro.

Hodně ji rajcuje, předvádět chlapovi svou výbavu. Bezostyšně, v plném světle a nejlíp, když je to i víceméně nečekaně.

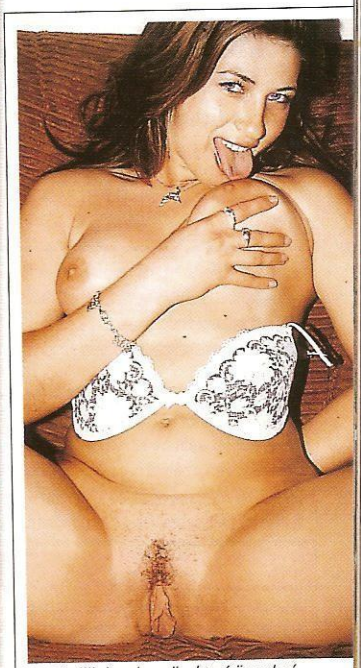

Zbožňuje adrenalin, který ji zaplaví, když vybalí svoje cecíky nebo rovnou roztaženou kundičku.

Klidně vám bude pár nekonečných minut předvádět, jak má žádoucí, nabité a šťavnaté tělo, dokud nepovolíte a nedáte taky průchod svému vzrušení.

Jestli si ji už někdy taky v rámci předehry před někým vyhonila? No jasně, a zdaleka ne jen jednou, říká nadšeně.

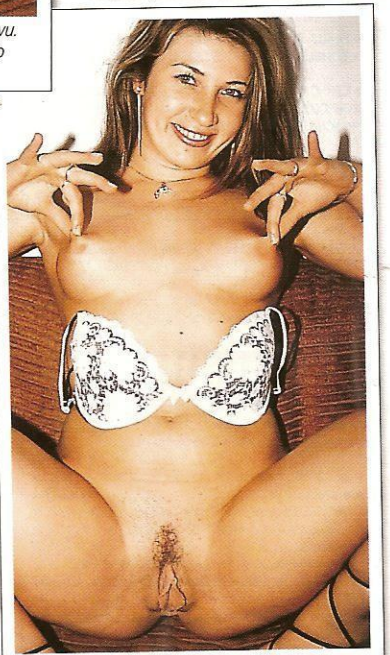

Nastartuju si cecíky, pořádně roztáhnu a projedu prcinu a už to frčí. K prvnímu orgasmu mi stačí fakt hodně málo.

Ale nemám s tím žádný problém, protože mnohem víc a bouřlivěji se udělám až při šukání. Takže je to takový rozjezd...

Prsa si neolizuje jen proto, že se na to většina chlapů ráda dívá a rajcuje je to, ale protože ji to samotnou hodně bere.

Stejně miluje svou nenasytnou kundičku a ve finále až tak nezáleží na tom, jestli ji uspokojí chlapský ocas nebo její robertek.

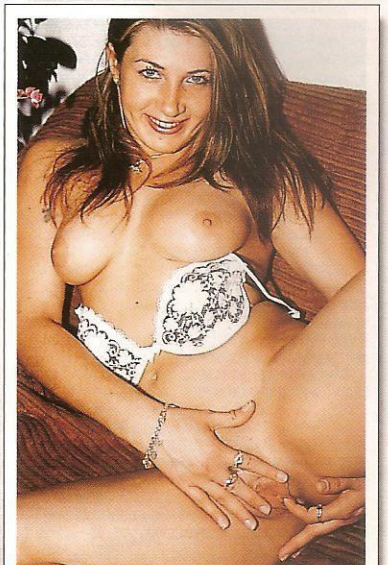

Bohužel nám ho nepřinesla ukázat (škoda!), ale i tak toho nepředvedla málo a na její hlasité vzdechy jen tak nezapomeneme!

SMS SEZNAMKA

Pohodlné, diskrétní a rychlé seznámení prostřednictvím SMS zprávy!

Místo Vašeho tel. čísla bude na konci inzerátu uveden kód, díky kterému budete se zájemci komunikovat formou SMS zpráv zcela anonymně až do doby, než si sami předáte svá telefonní čísla.

Jak odpovědět na inzerát (nebo na došlou odpověď): napište SMS ve tvaru: **IN PK 6ti místný kód text odpovědi** a odešlete na číslo **909 55 30.** Obratem obdržíte potvrzení o odeslání odpovědi inzerentovi.

Jak podat inzerát: napište SMS ve tvaru: **IN PK text inzerátu** a odešlete na číslo **909 55 30.** Obratem obdržíte potvrzení o přijetí inzerátu a Váš SMS BOX (6ti místný kód), který bude uveden pod textem inzerátu, místo Vašeho telefonního čísla)

ONA HLEDÁ JEHO

- Atraktivni zena 49let mas hodne chces me rozmazlovat ja te budu rozmazlovat krasnym nemam soukromi pomuzes mi IN PK 955488
- ZENA 54/167 Z BRNA HLEDA PRITELE ROVNEZ *ZALOZENEHO S VLAST. ZAZEMIM. IN PK 610463
- Ahoj hledam muze,nejlepe podnikatele,ktery mi bude* pomahat za nadherne milovani.jsem stihla tmavovlaska s modryma.uz se tesim.pa IN PK 710489
- ATRAK.ZENA HLEDA MUZE OD 35 LET,VYSSI STIHLE POSTAVY. CESTOVANI,VECERE,VYLETY. POZDEJSI TRVAL. VZTAH MOZNY. IN PK 619404
- POKUD TI STACI HODNA KAMARADKA,BUDU RADA,POKUD CHCES MILENKU,MUZEME TO ZKUSIT.JSEM VDANA,STR.LET. IN PK 312696
- CERNOVLASKA Z LB.40.VELMI HEZKA HLEDA MILENCE NA DLOUHOD.VZTAH,KTERY TOUZI PO MAZLIVE MILENCE,KTERE FINANCNE POMUZE A NECHYBI MU UROVEN DO 60.LET. IN PK 918411
- Atraktivni brunetka 28 let 176/56,p.3,hleda muze na sexy hratky vseho druhu.U me,pres den.Ceska Lipa IN PK 193286
- Hledam muze 38 az 42,ja zrala zena stihla,vnadna. IN PK 333761 Mazlicka po ctyricitce hleda stihla 48l ml.vzhledu dlouhodobe diskretne IN PK 449349
- ZENA VDANA 42/ 173 HLEDA PEKNE KAMARADENI S MUZEM KTERY JE VE VZTAHU ZKLAMAN JAK JA! OZVETE SE BUDU RADA. Brno a okoli. IN PK 026514
- 25/169/85 kdo mi pomuze jsem tehotna,svobodna,mam dve deti,jen vazne,nabizim pevny vztah! Napis cislo KATKA JC,MB,NB. IN PK 897709
- sice zadana,zena sympaticka a pohledna,a taky nespokojena a sklamana hleda milence kamarada,co ma taky stejny problem.Dc Usti a okoli.najdem se? IN PK 352453
- Ahoj,je mi 28 ,svobodna s jednim zavazkem.Hledam pritele na obcasny *schuzky,ktery mi * vypomuze. zanech tel. IN PK 256566
- Lb pohledna hleda pohled.muze do35let na krasny milen.vz.*nutna IN PK 866947
- stihla 35/170, hleda cileho seniora,ktery by mel zajem me pozvat na video a paki vic..O!. IN PK 174816
- 26leta 165/68 boubelka hleda muze na int hratky za . IN PK 062787 zena 28 atraktivni hleda sympatickeho milence ktery si me bude hyckat a rozmazlovat napis cislo IN PK 194608
- VDANA 49 PLNEJSICH TVARU HLEDA ZENATEHO MUZE 50 AZ 53 ZACHOVALI NA KAVU POKEC CAS UKAZE SMS CEKAM DEKUJI ZLB IN PK 421368
- Najde se sympatak, co hleda zenu k obcasnym schuzkam, kteremu chybi milenka a kamoska pisni divcine. IN PK 790306
- 36l 90v.hleda spravneho romantika proste chlapa ktery ma rad sil.a prsate a ma rad sex posezeni u vinka a ma rad prirodu jen OV pod.musi mit velk IN PK 878255
- Rozvedena 46/178 hleda sympatickeho,vysokeho pritele k obcasnym schuzkam.PR a okoli IN PK 573056
- Baculka zadana 36/169 hleda symp.kamarada do 40let a dal zalezi na nas.Jen Brno. Prosim tel.c. IN PK 671283
- Ahoj,jsi li milovnik vseho hezkeho a neni ti vic jak 52,ozvi se . Okres Decin.Nezapomen na tel.cislo IN PK 127950
- Stihla,50-ti leta hleda kamarada-nekuraka,40-50 let z OV.Napis o sobe.Dlouhodobe,diskretne. IN PK 471727
- MILUJI ZIVOT-MILUJI KRASNA AUTA-MILUJI KRASNE MUZSKE TELA-MILUJI BOXERY-ATD.JA CHCI BYT TVA OZDOBA DO ZIVOTA-DO TVEHO SVETA.. IN PK 097159
- Jsem stihla pohledna zena, 47let. Hledam solidniho a seriozniho muze pro obcasne schuzky za malou vypomoc. IN PK 126962
- UL 40 STIHLA ZADANA HLEDA PRITELE.JSEM CELY TYDEN SAMA A SCHAZI MI POMAZLENI. IN PK 186943
- 32leta hleda kamarada na krasne chvilky u nej. IN PK 293249 36/167/75 Z BRNA HLEDA MUZE K OBCASNYM HRADKAM ZA TEL C VSE URYCHLI ODPOVIM VSEM IN PK 134129
- Hledam milence, ktery mi o prazdninach pujci auto. Jsem atraktivni stihla sportovkyne, nezna, ferova VS, nekuracka, inteligentni tmavodlouhovlaska z Brna. IN PK 404093
- Velmi hezka a mila blond 34let ml.vzhledu hleda sol.muze,ktery by ji diskr.*.pomahal.Je jeste nekdo takovy? IN PK 287406
- VDANA SIKOVNA BACULKA 36/170,4P.UDELAM VAM *.BUDETE SE CITIT JAKO V RAJI.MUZU ZAVOLAT KAMARDKU.CELA NOC OK! IN PK 405518
- AHOJ JSEM HOLKA NA MD A SCHANIM MILENCE KTERY MI * JSEM NA DNE. 28LET PISTE. BUDU SE TESIT IN PK 114100
- MO Jsem holcina jak Vestonska Venuse,kypre tvary*.Rada *,nasel by se tady solventni muz co by mi vypomohl a ma rad to same?Ozvy se,potesim IN PK 181533
- 30leta mamca cernovlaska prsatejsi! Mamca krev a mliko! Hledam muze kolem 185cm..vek 35az45let!RIDICE KAMIONU! Chces se vracet k nam? Napis nam! IN PK 343237
- zadana zena hleda kamarada,pro milenecko pratelsky vztah.ozves se. IN PK 141601

Cena této služby je 30 Kč vč. DPH. Technicky zajišťuje TOPIC PRESS, s.r.o., info@topicpress.cz. Infolinka ☎ 597 608 099 (Po-Pá 9-16 hod.)

SEX NA OČÍCH

Taky vás někdy rajcuje souložit jinde než doma pod duchnou? Vzrušují vás nebo vaši partnerku neobvyklá místa nebo to, že na vás může někdo přijít? Vyrazila někdy vaše drahá na ulici v minisukni bez kalhotek nebo tajně pokukujete do rozsvícených oken, kde se právě svléká vaše sousedka?

VOYEUŘI A EXHIBICIONISTKY

Jestli jste aspoň na některou z úvodních otázek odpověděli kladně, zveme vás dál. Tato stránka se bude věnovat tématu public nudity, outdoor sex a zabrousíme i do ráje šmíráků a exhibicionistek. Adresa www.voyeur.com se s tím nepáře a nabídne k pohledu hned pětasedmdesát živých kamer, takže je opravdu z čeho vybírat. Poněkud chudší, ale stejně zajímavý je sajt www.click4pic.com, kde jsou k vidění povedené galerie a pod sukýnky se podíváte bezchybně a kvalitně. www.freepicsaworld.com/voyeur/index.html je stránka s nepříliš zajímavou homepage, ale o to kvalitnějšími obrázky. Stejná nepřímá úměra mezi kvalitou stránky a obsahem platí i v případě adresy www.voyeurism.com, kde jsou zajímavé obrázky i videa ke stažení.

NĚKDO JDE, ŠUKEJ MĚ!

Pokud patříte k milovníkům veřejné nahoty, nesmíte si nechat ujít adresu www.public.nudity.com, která je vzácně vyvážená a na své si přijdou jak voyeuři, tak i exhibicionisté. Nahé holky na ulici, v přírodě, v parku, divoké šoustačky na nejrůznějších místech. Krásná podívaná a hezké holky, profesionálky i amatérky, tisíce videí, není třeba nic dodávat. Snad jen to, že v záplavě placených galerií najdete i free galerie v kvalitě opravdu více než slušné. Stejné to je i na adrese www.public69.com a volné galerie patří do rodu kvalitních. Jestli chcete přitlačit, doklikáte se až na sumičku 29.95 dolaru za měsíc, a to je už určitě levnější šmírovat třeba sousedku. Tedy, pokud vám na to nepřijde manželka nebo její manžel. Netušíme, nakolik by léčení hradila pojišťovna. Pokud jste labužníci třeba na punčocháče, jistě vás potěší pohledy na tohle šalebné a rajcovně průsvitné nic na adrese www.click4panties.com, kde najdete jak pohledy se zakázanou chutí tajemna, pořízených skrytou kamerou, tak dokonalé studiové snímky. No, ale to jsme trochu odbočili, tak se rychle vrátíme zpátky do náruče matky přírody.

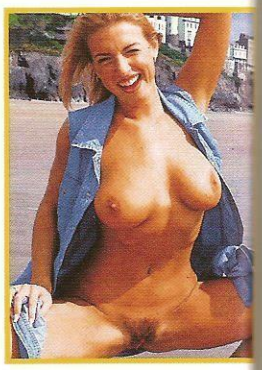

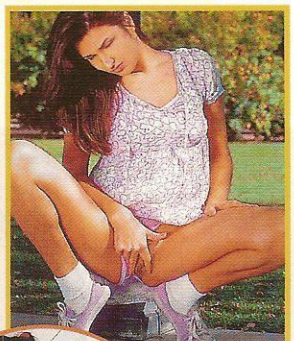

TVRDÉ ŠUKAČKY

najdete na stránce www.xsexland.com/public-teens/fla.html, kde se producírují překrásné mladé kočičky na všech možných i nemožných místech. Jsou to sice placené stránky, ale stojí za to. Rozloučíme se ještě jedním pohledem pod sukýnky, na ty nejšťavnatější broskvičky. Najdete je na adrese www.upskirtmania.com a pochutnáte si.

Nevěřili byste, co všechno je možné zahlédnout na schodech, při vystupování z auta atp. Ona taková náhodou pootevřená stehýnka mají hodně do sebe. Slunce v duši vám přeje kolektiv redakce.

Všechny uvedené adresy byly v době uzávěrky čísla funkční, došlo-li na nich později ke změnám, není to vinou redakce.

DALŠÍ DOBRÉ ADRESY:

www.teensex-nudeteens.com/g/rawz/cl.htm
www.free-outdoor-sex-movies.com/main/02buck/index25.html
www.teeniegirlgalleries.com/mgp49brazil18.htm
www.freepmlinks.com/pics6/
www.kinkylesbianclub.com/publicsex/freepics1bsltS_dltbf.htm

www.lolitky.cz

909 464 663 Dívčí láska!
Pro starší 18 let. 46 Kč/min. WPI, P.O. BOX 28, Průhonice. Tyto služby nepodporuje O_2, T-Mobile a Vodafone.

BARBORA

Na tátu a mámu

Pro určitou část chlapů je tahle kočička skvělý typ. Její zjev a erotické kouzlo je zvláštní, nejednoznačná kombinace rajcovní, zkušené holky (výraz její tváře), vysportovaného tělíčka a znaků mladounké holčiny (malá, pevná prsíčka a kundička). Při úvodním rozhovoru před focením nás zaujal hlavně údaj, že měla zatím jenom tři milence a přitom se cítí být dost zkušená. Nedalo nám to a na tenhle nesoulad jsme se jí zeptali.

Jak může mít holka „dost zkušeností", když si to zatím rozdala jenom se třemi chlapy? *No a kolik by podle vás bylo dost? Deset? Třicet? Na počtu přece zase až tak moc nezáleží, důležité přece hlavně je, co mě ti chlapi naučili. Musím říct, že jsem měla kliku na fakt šikovné učitele, většinou byli starší, a pak, já nejsem žádné dřevo. Tím chci říct, že jsem učenlivá :)*

Ok, takže co všechno máš za sebou?
To snad ani nemá cenu vyjmenovávat, prostě všechno kromě fakt hnusných ujetáren, stačí to takhle? Z těch méně tradičních věcí jsem vyzkoušela i pissing, nějaké to svazování a lehčí spanking.
Dobrá, něco ti ale přece jenom ještě k „úplnému vzdělání" chybí, vid'?
Jo, sexík s holkou. Ale to nevidím jako nějaký problém, naopak jsem ráda, že mám ještě co objevovat.

909 46 46 58
SWINGERS
www.ahainfo.cz Gryf s.r.o., 49Kč/min vč. DPH. Od 18+. www.platmobilem.cz

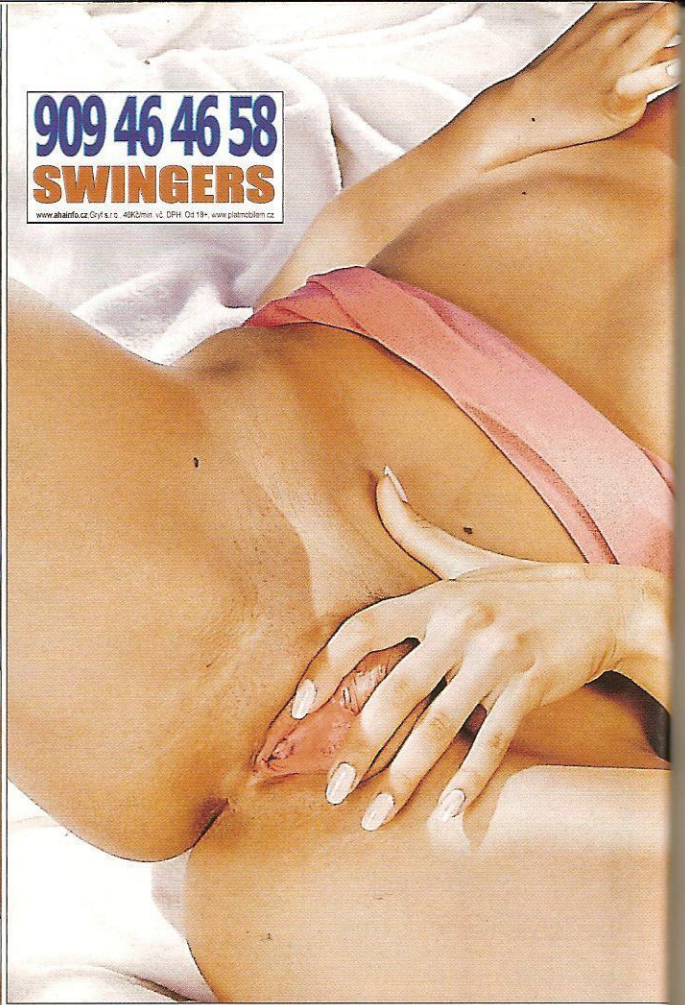

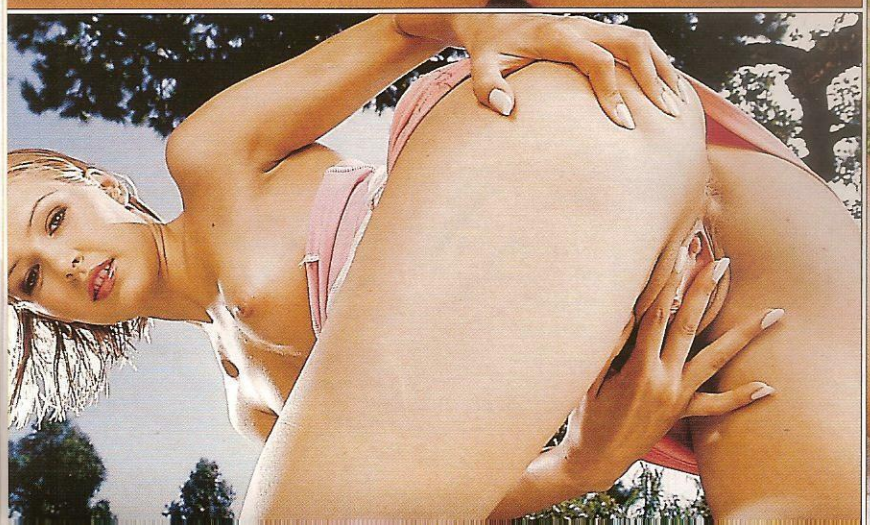

BARBORA

Dost zkušená

LEO
Stačí,
neboť se mám
zalíbením úplně?
Natálie

FOTOSEZNAMKA

Praha, stř. Čechy: Ahoj kluci, je mi 18 let, mám drobnou postavu a mám moc ráda orální sex.

SMS: **POR KAMILA + text zprávy** na č. 909 55 30

Volat můžeš na č. 909 556 666-kód **12**

Brno a okolí: Eroticky založená žena, multiorgastická, hledá volného samečka na vášnivý sex. Jsem pohodová a ráda vyzkouším něco nového. Teď jsem sama a už to moc potřebuju. SMS: **POR DANA + text zprávy** na číslo 909 55 30.

Celá Morava: Klisnička z Moravy hledá svého pánička. Ráda dělám chlapovi dobře pusou a jsem v tom fakt dobrá. Zn. 100% zdraví a diskr. SMS: **POR NADA + text zprávy** na č. 909 55 30

Volat můžeš na č. 909 556 666-kód **24**

Západní Čechy: Hledám mladé zajíčky na sex. Pokud nemáš zkušenosti, nevadí, všechno tě naučím. Odp. všem. SMS: **POR LENKA + text zprávy** na č. 909 55 30

Volat můžeš na č. 909 556 666-kód **9**

Celé Čechy: Má kunda je hodně vlhká. Udělám tě jak si budeš přát - pusou, rukou, anal, piss. Chceš aby nás bylo více? Pozvu kámošku. Nic není problém, tak se ozvi, život je krátký.

SMS: **POR ELENA + text zprávy** na č. 909 55 30.

Volat můžeš na č. 909 556 666-kód **71**

Střední Čechy: Hledám pořádného chlapáka do svého pelíšku. Jsem rozvedená a nemám si s kým pořádně zašukat. Bez závazků, chci si jen užít. Nic víc.

SMS: **POR MILADA + text zprávy** na č. 909 55 30

Volat můžeš na č. 909 556 666-kód **55**

Jižní Čechy: Hledám muže ve střed. věku, který by si pohrál s mým tělem a ukázal mi, co je rozkoš. Bez finančních nároků- SMS: **POR ANDREA + text zprávy** na č. 909 55 30

Volat můžeš na č. 909 556 666-kód **61**

Praha: Nemáš odvahu oslovit atraktivní ženu, dámu na úrovni? Neboj se, nejsem vybíravá, jde mi jen o sex, nehledám krasavce se super postavou, ale normálního chlapa. SMS: **POR VERONIKA + text zprávy** na č. 909 55 30

Volat můžeš na č. 909 556 666-kód **32**

Zvýšený tarif - 30 Kč/SMS, 55 Kč/min. vč. DPH, Provozuje TOPIC PRESS s.r.o., info@topicpress.cz, www.topicpress.cz. Pro starší 18 let. Ilustrační foto.

Hledám muže na tvrdší sexík. Jsem studentka VŠ a mám to hodně ráda. Požaduji M nejméně 18 cm a velkou chuť k sexu. Pošli sms ve tvaru: IDA10 + text a pošli na 909 0350. Těším se.

sms: IDA10 na 909 03 50

Hledám vztah, který bude nevztahem. Jsem 30letá, sex mám ráda, hodně a často! Při souznění preferuji dlouhodobější nevztah. Napiš sms ve tvaru: ZLATA17 + text na číslo 909 0350.

sms: ZLATA17 na 909 03 50

Jsem perverzní tygřice, která chce cítit tvůj klacek. Chci to pořádně! A chci vidět, jak tvé horké semeno stříká na mou kundu. Napiš sms: APOLENA13 + text na 909 0350. Zkus to semnou, neváhej!

sms: APOLENA13 na 909 03 50

Provozuje PSMS, s.r.o., P.O. BOX 28, Praha 4, SOUČASNÍ VĚ. DPH. WWW.AHAINFO.CZ. OD 18+. WWW.PLATMOBILEM.CZ Přidat: ZORKA15 Umenuji se Lukas a rad bych si s tebou povidal... a pošli na číslo 909 0350

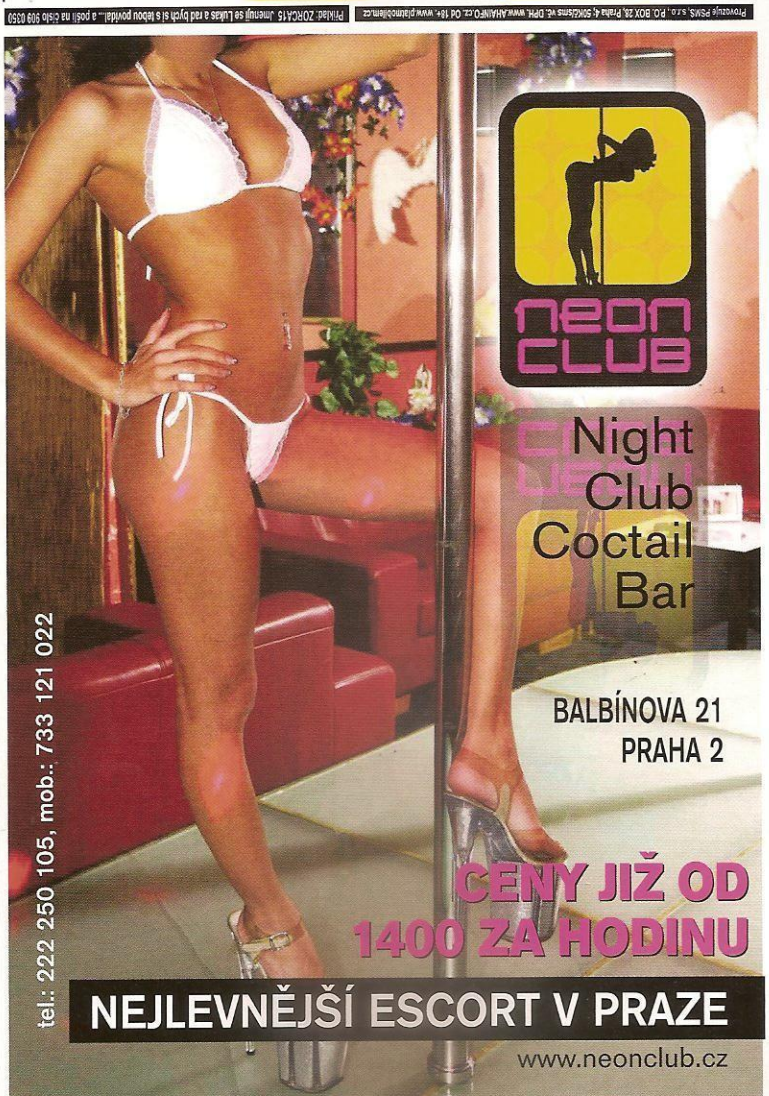

Žiju si po svém, nevázaně a svobodně. Hledám muže pouze na 1 schůzku. Možná 2 uvidíme. Pošli sms ve tvaru: IVCA10 + text a pošli na 909 0350. Pokud budeš mít zájem určitě se ozvi.

sms: IVCA10 na 909 03 50

19/162/57 Draha z vesnice. Jsem pěkné číslo a nějaké to číslo bych si také ráda dala! Nejlépe s nezadaným, nebo rozvedeným chlapem. Napiš sms ve tvaru: DRAHA60 + text na číslo 909 0350.

sms: DRAHA60 na 909 03 50

Ahoj, jmenuji se Nina, jsem sice zajištěná podnikatelka, ale nemám chlapa! a přito jsem prý pěkná a nadržená. Napiš sms: NINA58 + text na číslo 909 0350. Možná budu mít štěstí právě tady.

sms: NINA58 na 909 03 50

Příklad: KATKA53 Jmenuji se Lukas a rad bych si s tebou povidal... a pošli na číslo 909 0350

Provozuje PSMS, s.r.o., P.O. BOX 28, Praha 4; 50Kč/sms vč. DPH. www.AHAINFO.cz. Od 18+. www.platmobilem.cz

FLIRT 951

ZSK: Prijemná samička by si to rada rozdala s normálnym a seniórnym mužom v strednom veku. V sexe mi nie je nič cudzie.

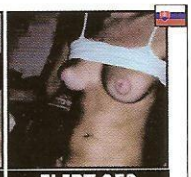

FLIRT 952

TO: Čerstvo rozvedená žena 33/170, prsia č. 3 hľadá muža v podobnom veku na sex. Už si to nechcem robiť sama. Nájde sa?

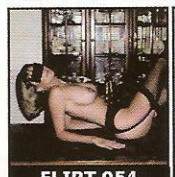

FLIRT 954

NM: Žena hľadá muža na občasný sex u nej doma. Všetko počas nepritomnosti môjho manžela. Ozvi sa mi! Zdravie je nutné!

FLIRT 955

HC: Mäznavá samička hľadá príjemného muža, v primeranom veku na občasné stretnutia, ktorý by ju uspokojil.

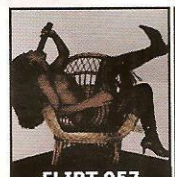

FLIRT 957

SSK: Ahoj. Hľadám milenca, vzrušujú ma starší muži, ale rada vyskúšam aj nejakého mladého muža. Som vydatá!

FLIRT 958

TO: Žena v strednom veku, obľubujúca O, A, Piss a všetko, čo sa týka sexu a erotiky hľadá mladého žrebca na uspokojenie.

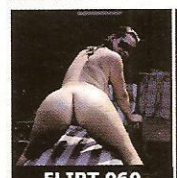

FLIRT 960

Humenné: Chceš si to so mnou rozdať? Hľadá ťa 28-ročná zanedbávaná samička. Hľadám muža do 50 rokov. Ozvi sa mi!

FLIRT 961

PD: Hľadám chlapa bez ohľadu na vek, ktorý sa dobrovoľne stane mojou hračkou na potešenie a bude si prať byť v mojej moci.

FLIRT 963

Hľadám chlapa bez ohľadu na vek, ktorý sa dobrovoľne stane mojou hračkou na potešenie a bude si prať byť v mojej moci.

FLIRT 964

NR: Sexi žena v strednom veku hľadá muža na sex. Nenechaj ma dlho čakať. Už ma poriadne páli moja štrbinka. Ozvi sa mi!

FLIRT 966

SSK: Chceš dostať lekciu ponižénia? Tak sa mi ozvi! Všetko diskrétne u mňa v súkromí. Som zdravá a diskrétna.

FLIRT 967

Prešov: Chceš ho zasunúť do mojej ritky? Tak na čo čakáš? Ozvi sa príjemnej brunete v strednom veku, ktorá ti dovolí takmer všetko.

FLIRT 969

HC: Sexi bruneta hľadá muža na sex. Všetko po vzájomných sympatiách. Stretneme sa? Zdravie a diskrétnosť vyžadujem.

FLIRT 970

ZSK: Kto schladí moje rozpálené telo a hlavne kundičku, ktorá je teraz stále veľmi vzrušená? Ozveš sa? Len u teba doma.

AKO ODPOVEDAŤ NA INZERÁTY:
Napíš SMS v tvare: FLIRT (medzera) ČÍSLO BOXU (medzera) TVOJ TEXT a pošli na číslo 7505.
Napr.: FLIRT 981 Ahoj, moc se mi libis. Ja mam 27/170/65. Mam cas bez dopekelne.

Rozdat si to ve čtyřech

VĚK: **27 let** • MÍRY: **85–62–92** • BYDLIŠTĚ: **Brno** • ZAMĚSTNÁNÍ: **úřednice** • PRVNÍ SEX: **v osmnácti** • KOLIK MĚLA CHLAPŮ: **kolem dvaceti** • OBLÍBENÁ POMŮCKA: **gelový vibrátor** • OBLÍBENÁ POLOHA: **na boku zezadu** • CO JI NEJVÍC RAJCUJE: **plácání přes zadek** • TAJNÝ SEN: **rozdat si to ve čtyřech**

JANA

909 46 46 58
PRDELKA ČEKÁ
www.ahainfo.cz Gryf s.r.o. 49Kč/min vč. DPH Od 18+ www.platmobilem.cz

Bez okecávání

BUDEŠ IHNED!
909 46 46 56
www.ahainfo.cz Gryf s.r.o., 46Kč/min. vč. DPH. Od 18+, www.platmobilem.cz

KAROLÍNA

Mám to ráda natvrdo, bez okecávání a když, tak pořádně sprostě, takže slušňáci, obraťte list! Tak co, chlapáku, máš na mě chuť? Pojď, udělám ti to jako ta nejsprostší děvka. Vybal na mě ten parádní klacek a dobře se dívej na moje vzrušený cecky a mokrou kundu. Vidíš, jak teču?

Chyť mě za kozy a nacpi mi toho nalitýho žaluda až do krku, chci tě hulit! Mmm, jo, chutnáš skvěle, ale už strašně moc toužím, abys ho do mě narval, tak dělej, chci píchat... Au! Bože, to je ono! A nepřestávej, per to do mě, víc, ještě, hlouběji, přirážej, mrdej mě! Páni, už budu, pojď, vycákej se do mě, chci cítit, jak stříkáš, honem... AAACH!

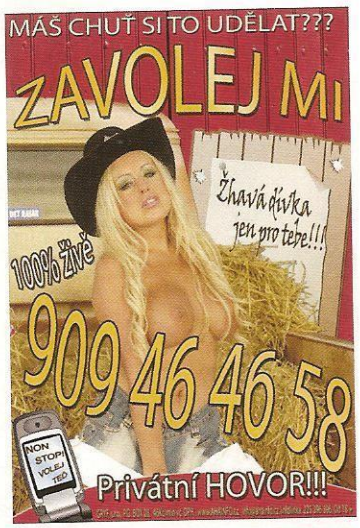

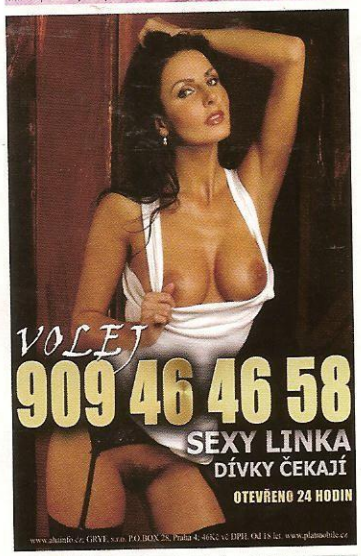

SUPER LÍZÁTKO

Gauge

Má pověst dívky, pro kterou při natáčení neexistuje slovo „nemožné" – Napoleon by z ní měl radost. Zelenooká Gauge je sice dávno dospělá, ale svým temperamentem nezkrotného a zhýralého mláděte bude určitě přivádět muže na celém světě do varu ještě hezkých pár let.

MOHUTNÝ PORNO KALIBR

Její umělecké jméno je možné přeložit do češtiny jako „Kalibr" a ráže téhle samičky je opravdu neskutečná. Stopadesáticentimetrová holčina s úžasným přírodním poprsím a nenapodobitelným výrazem užaslé lolitky by mohla plnit funkci „povinné četby" nejenom pro fanoušky teeny-porna, ale pro zájemce o špičkové porno všeobecně. Gauge je jednou z mála porno-hvězd, jejichž prsou se ruka plastického chirurga nikdy nedotkla a její ozdoby hrudníku jsou skutečně výstavní. V kombinaci s malým vzrůstem, úzkými boky, malou prdelkou a holčičí tvářičkou s jakoby stále udiveně zvednutým obočím ji předurčují k roli královny teeny péčka, ačkoliv už jí bylo pětadvacet. Do byznysu ji přivedl přítel jedné z kolegyň a malá, ale šikovná Gauge naplno předvedla své vlohy hned ve svém prvním snímku 'More Dirty Debutantes #129' a hned vzápětí rozbalila divoký sex ve třech v 'More Dirty Debutantes #137'. Rychle si získala respekt svou divokostí, kterou předvádí ve většině titulů studia Metro a neuvěřitelným stylem análního i orálního sexu, pro který ji americké zdroje pokřtily na „bryndalku".

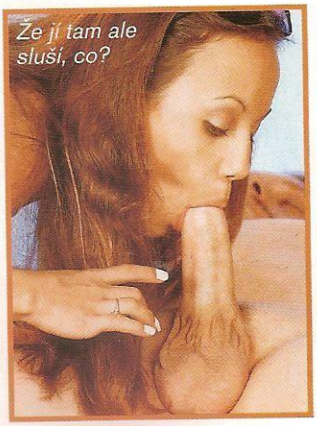

JMÉNO: Gauge ● NAROZENA: 24. června 1980 ● PŮVOD: španělsko-italský ● KDE ŽIJE: Kalifornie, USA ● VÝŠKA: 150 cm ● VÁHA: 45 kg ● MÍRY: 87-63-79 ● BARVA OČÍ: zelená ● BARVA VLASŮ: hnědá ● TETOVÁNÍ: slunce s písmenem M uprostřed nad zadečkem ● PIERCING: žádný ● HTTP: www.xxxgauge.com

JAK MOC BLÍZKÝ?!

Jako správná pornohvězda číslo jedna dnes Gauge žije ve slunné Kalifornii, miluje moře, rybaření, zvířátka a večírky (hanba tomu, kdo myslí na něco špatného). Má jeden z nejpočetnějších táborů fanoušků po celém světě

VÝBĚR Z FILMOGRAFIE

ALL AT ONCE ● ALLWAYS 18 II ● BARELY LEGAL 5 ● CALAMITY ● DEEP ORAL TEENS 7 ● GAG FACTOR ● NAUGHTY TEENAGE LESBIANS ● OLDER WOMAN WITH YOUNGER GIRLS ● PAPA LOAD'S BLOWJOB BABES ● PSYCHO PUSSY ● REAL THING ● ROBOBABE 2025 ● SMOKIN'1 ● SQUIRTING PARTY ● SUBMISSIVE LITTLE SLUTS 9 ● TEEN SEX PARTY ● THINK PINK ● TRAINED TEENS ● WEAPONS OOF ASS DESTRUCTION 1, 2 ● YOUNG BUNS

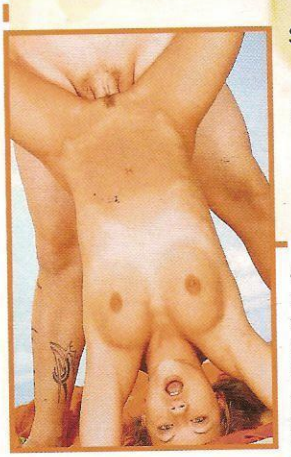

a představuje nevyčerpatelnou zásobárnu sexuální energie v téměř kapesním balení, vždy připravenou explodovat podle potřeb natáčení. Na své internetové stránce mimo jiné uvádí, že má VELMI blízký vztah se svou matkou, což doplňuje výzvou, abychom se těšili na jejich společné fotky, které by se na webu měly brzy objevit. Když si tak jeden představí, jak by mohla vypadat její máti, nemusel by to vůbec být pohled k zahození. Zhruba před rokem se Gauge stáh z branže, údajně díky domácímu vězení (co provedla, se nám bohu nepodařilo zjistit), ale ujišťuje své příznivce, že minimálně na internet ji budeme vídat v těch nejdivočejších akcích i nadále. Dobře nám tak!

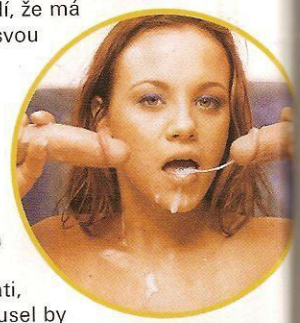

NEJLEPŠÍ GALERIE A KLIPY

http://tgp.glamourmodelsgonebad.com/galleries/100007/gauge_bed
www.cluborgies.com/fhg/JudyStar_Gauge/index.php?467790
www3.zpornstars.com/presents/gauge-1/?acc_id=281683
www.freepornofreeporn.com/2003-07-27/pnv/free599/vooedibgdb.html?100090
http://sex-videos-aurora-snow.ultimateblondes.com/
www.nsgalleries.com/hosted1/4f/movies/gauge-hanna/index.php?id=100028
http://pornstar-videos-gauge.perfectpornstar.com/
http://gauge-videos.ultimatepornstar.com/

ZUZKA

Anonymní sex a prasárny!

Tahle kočička je dokonalý příklad rčení, že zdání někdy klame. Vsadím se, že byste čekali, že má ráda „dlouhé a něžné milování, líbání, orální sex atd.". Chyba lávky. Zbožňuje náhodný, anonymní sex a co největší prasárny. Jednou si hrála na šlapku, nechala si v baru udělat nabídku od plešatého tlustocha a za pět tisíc se od něj nechala šukat až do rána, do zadečku, do pusy, všude. Jindy se proplížila na pánské záchodky a vykouřila přes díru v přepážce chlapa, kterému ani neviděla do obličeje. A její zatím poslední a největší úlet byla návštěva swingers party.

909 46 46 56
NADRŽENÁ PRDELKA
www.ahainfo.cz Gryf s.r.o., 40Kč/min. vč. DPH. Od 18+. www.platmobilem.cz

ZUZKA

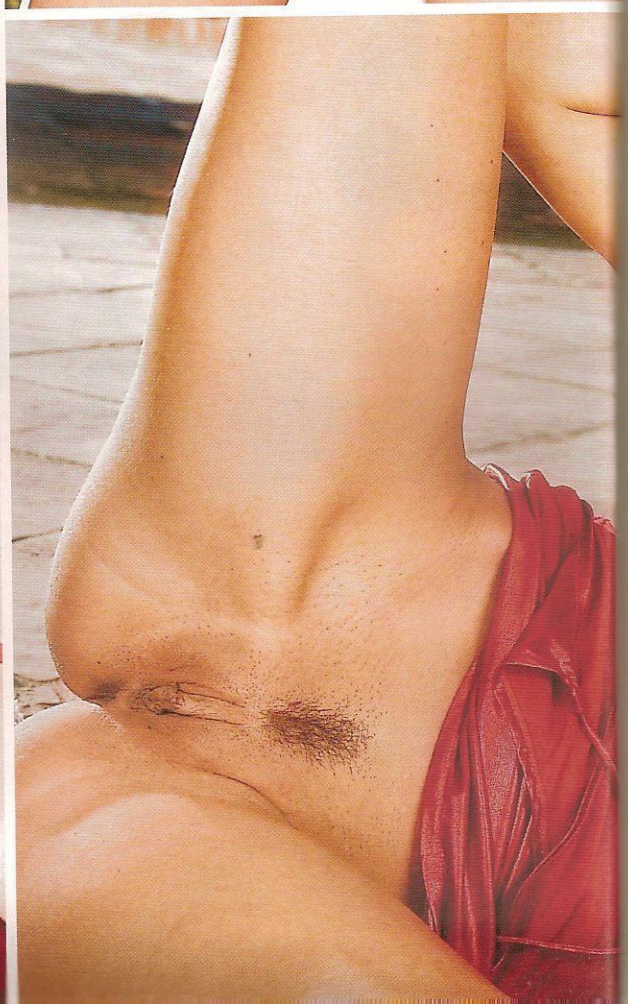

Tam si odvedla šest chlapů do ložnice a nechala se od nich pokropit semenem od hlavy k patě. Svěřila se nám, že teď touží po pořádném výprasku. Chce vyvrcholit a cítit přitom, že má zadeček rozšlehaný skoro do krve...

Anonymní sex a prasárny!

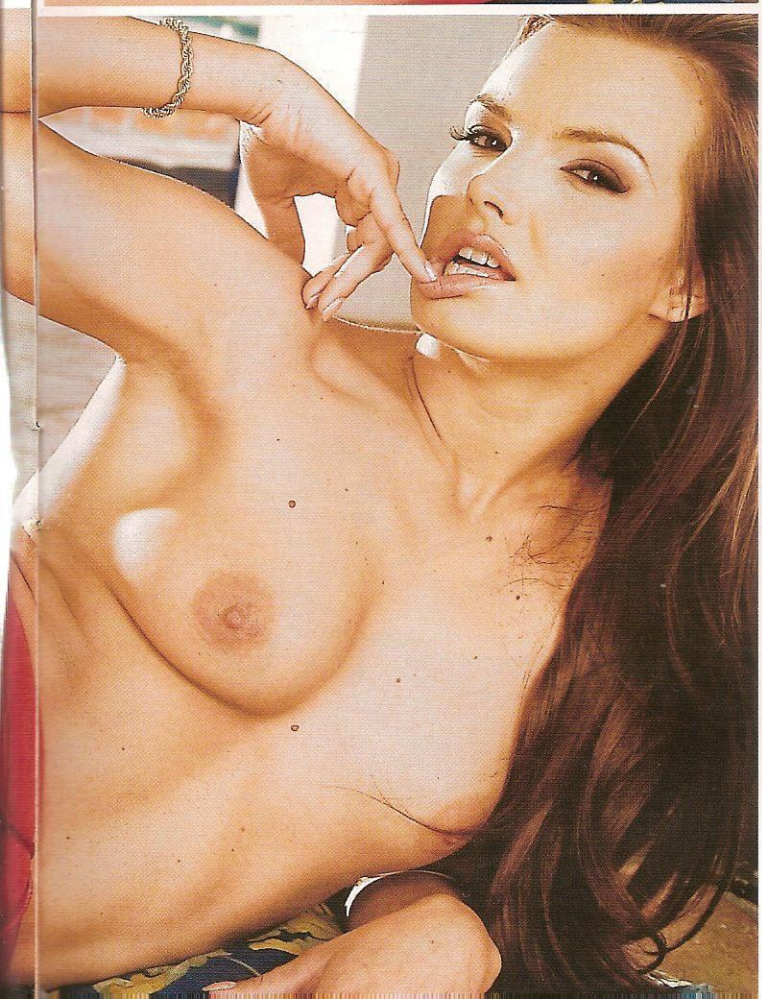

Sex je super a zbožňuju, když mě píchá šikovnej sameček, ale od puberty mám stejně nejvíc ze všeho vzrušení a maximální orgasmy spojené s tím, když mě někdo pozoruje. Ať už při svlékání, sprchování, masturbaci nebo i při šukání. Když jsem objevila, co se všechno dá s frndou provádět a jakou slast mi to působí, asi od šestnácti jsem se každou chvíli předváděla v okně našeho sídlištního bytu.

909 46 46 56
ŠUKAČKA
www.ahainfo.cz, GRYF s.r.o., P.O.Box 28, Průhonice, 46Kč/msg. vč. DPH. Od 18 let. www.platmobilem.cz

Myslím, že pár chlapů z protějšího paneláku na mě jen tak nezapomene. A zůstalo mi to, i dnes mě nejvíc rozdělá, když se můžu před chlapem dlouze svlíkat a pak si ji pořádně nastartovat. Chceš vidět, jak teču jako potůček, a slyšet, jak řvu rozkoší? Tak se prostě dívej...

ALEX

Pořádně se nastartovat

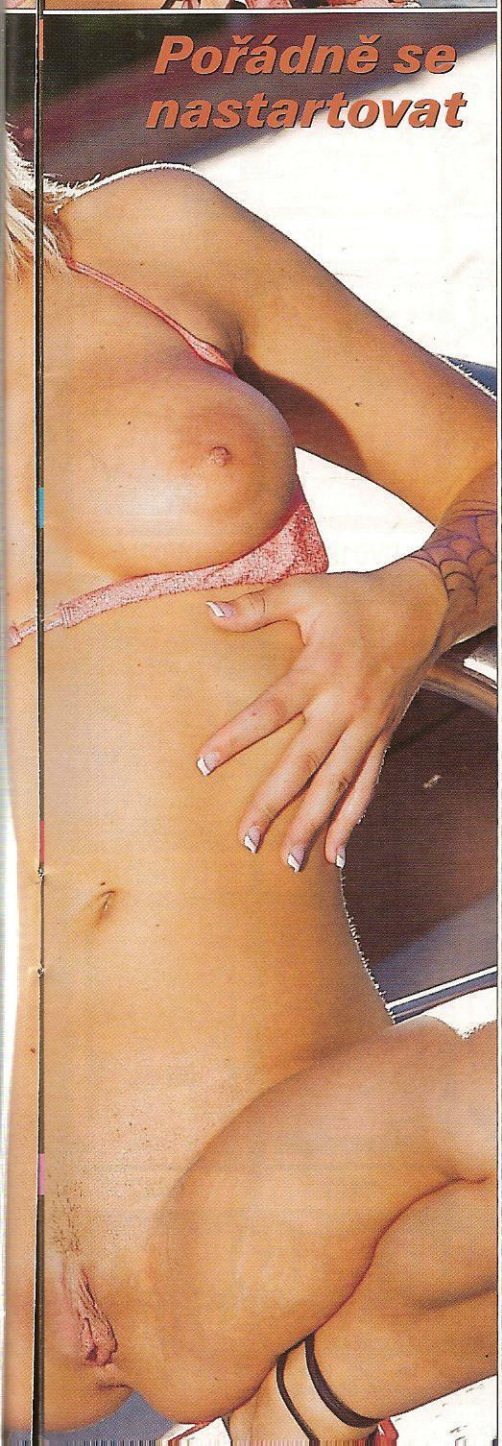

99 Kč ZA 2 DVD

DVD PLNÁ NESTOUDNÉ EROTIKY A SEXU BEZ ZÁBRAN

Ještě nikdy to nebylo tak jednoduché! Napiš SMS ve tvaru: OBJXmezeraKÓD DVDmezeraPŘÍJMENÍmezeraJMÉNOmezeraULICEmezeraČÍSLO POPISNÉ mezeraMĚSTOmezeraPSČ a odešli na číslo 90999. *(Vzorová zpráva: OBJX DVD1L NOVAK FRANTISEK KOSTELNI 24 ADAMOV 67904).* Na uvedenou adresu obdržíš 2x DVD (zvolené DVD + další jako darek) a navíc jako bonus časopis z vydavatelství PK 62, a. s. Cena SMS je 99 Kč.

TO JE JEN ZLOMEK NAŠÍ NABÍDKY!

PŘEHLED O VŠECH NABÍZENÝCH TITULECH ZÍSKÁTE, ZADÁTE-LI DO SVÉHO INTERNETOVÉHO PROHLÍŽEČE V MOBILU MDVD.CZ!

Službu technicky zajišťuje PSMS, s. r. o., P. O. BOX 68, 140 21 Praha 4, www.ahainfo.cz, infolinka: 225 396 396 (9 - 17 hod.)

MIRIAM

72 hodin sexu

Tenhle víkend byl absolutně největší nářez, jaký kdy moje kundička zažila. V pátek jsem se v klubu trkla s krásným klukem, a právě když jsem přemýšlela, jestli ho pozvu k sobě, objevila se jeho přítelkyně. A začalo to fantasticky jiskřit mezi námi všemi! Za chvíli jsme ho už s Nelou rajcovaly společným „lesbotanečkem". Její ruce na mém zadečku byly moc příjemné! Skončili jsme u něj a rozjeli to naplno hned v koupelně. Všichni navzájem jsme se myli, hladili, líbali a olizovali, pak jsme s Nelou střídavě kouřily jeho parádní kládu a nakonec mi to udělal ve stoje.

909 46 46 65
PRDELKA ČEKÁ
www.ahainfo.cz Gryf s.r.o. 46Kč/min. vč. DPH. Od 18+ www.platmobilem.cz

72 hodin sexu

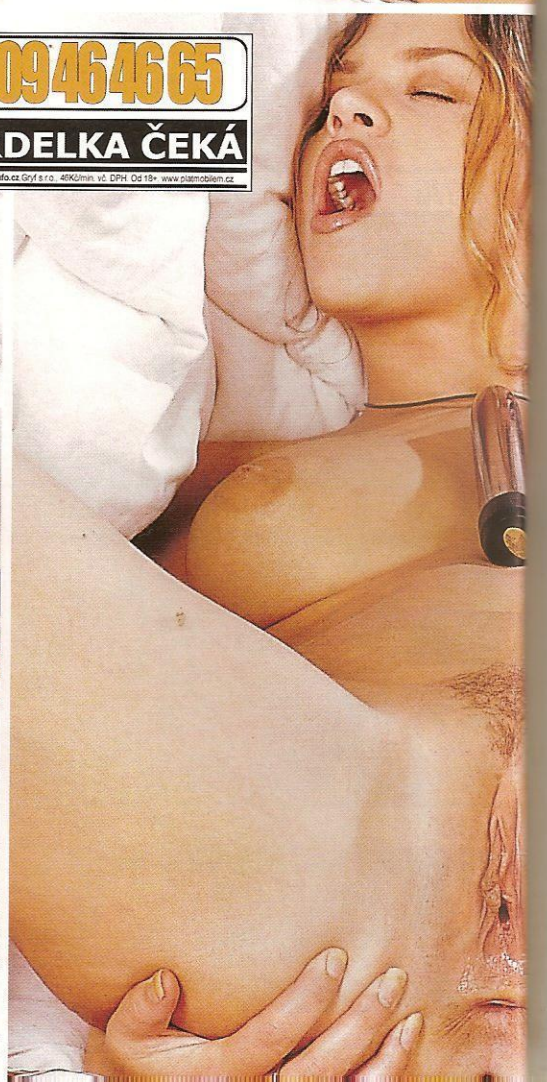

MIRIAM

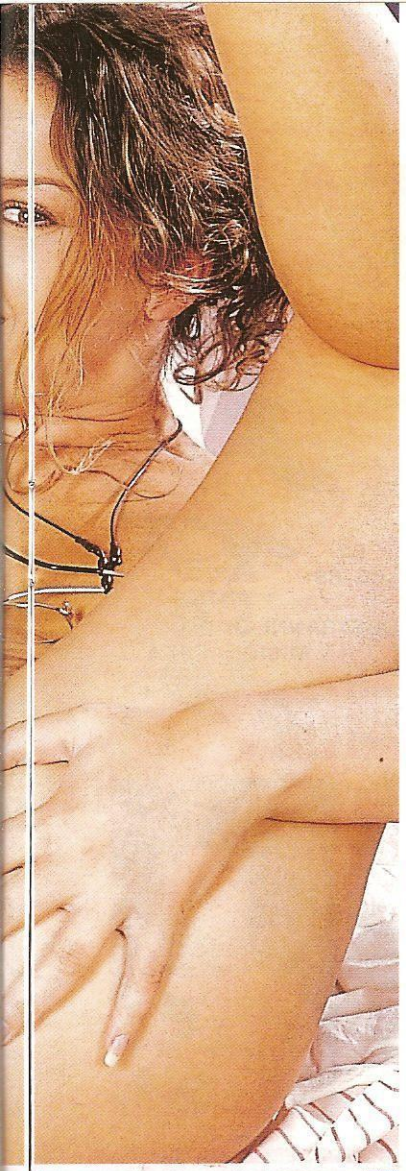

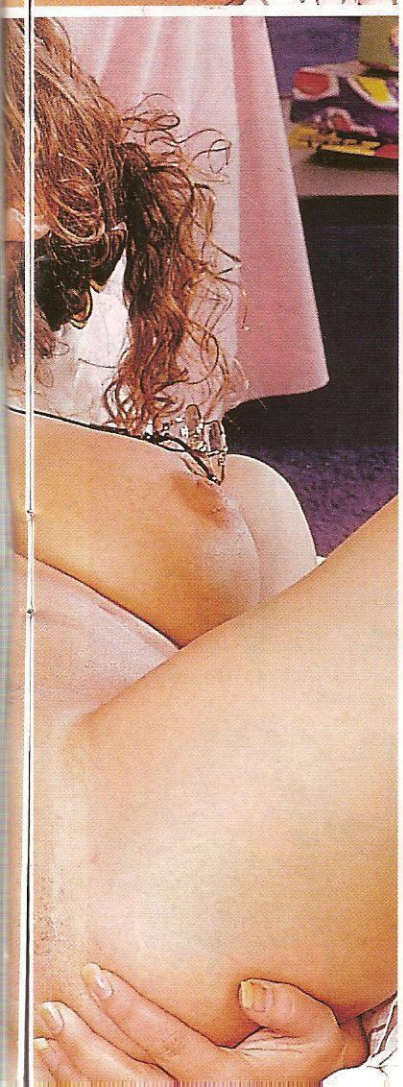

Nela si přitom honila prcinku sprchou, v druhém kole v ložnici si to rozdala s Petrem a já otestovala její vibrátor. Chvíli jsme relaxovali u porna a jelo se dál. Jednu lízal, druhou píchal, znovu jsme ho obě kouřily, mazlily se s Nelou a tak to jelo pořád dokola celé dva dny a tři noci! Ráno jsem do práce prostě nedošla...

BEST OF PORNSTARS

Ať nám nikdo netvrdí, že ho v péčku rajcují všechny holky stejně. To může prohlásit jen beznadějný nadržene – každý jen trochu sofistikovaný honič má své favoritky a nejspíš mezi těmi největšími hvězdami pornonebe. Nabízíme výběr těch nejzářivějších, které plní nejžhavější fantazie milionů mužů, živí se tím, čím je příroda obdařila, a berou astronomické sumy za to, za co jiné nedostanou ani halíř: za vlastní orgasmy.

ALICA RHODES

SPLNĚNÝ EROTICKÝ SEN

Vlastní přesně ten typ dívčího obličeje a dokonale plných prsou, které rozpalují muže bez ohledu na věk či vyznání a nikdy nevyjdou z módy. Když se pustí do orální nebo anální akce, akutně

hrozí, že vám vypadnou oči z důlků. Její sen, stát se dívkou, která topoří ocasy prostřednictvím stránek pánských časopisů, se splnil na sto procent.

NAROZENA: 8. ZÁŘÍ 1978 ● **VÝŠKA:** 165 CM ● **VÁHA:** 50 KG ● **VLASY:** BLOND ● **OČI:** HNĚDÉ ● **MÍRY:** 97–66–95

ERICA CAMPBELL

PÍCHÁ, ALE NE INJEKCE

Navštěvovala zdravotnickou školu, ale snaží se omezovat studium, aby mohla rozvíjet svou kariéru. Obvazy a injekce šly stranou; Erica už stihla pózovat pro Hustler, Legworld, Taboo, Bachelor a další i natočit pár videí. Hlavní role pro ni zatím nekápla, ale zdatně sekunduje zavedeným kolegyním. I pornohvězda musí začínat od pí..

NAROZENA: 12. 5. 1983 ● **VÝŠKA:** 152 CM ● **VÁHA:** 52 KG ● **MÍRY:** 86–60–89 ● **OBLÍBENÁ EROTICKÁ POMŮCKA:** OBOUSTRANNÉ DILDO ● **OBLÍBENÁ POLOHA:** MISIONÁŘSKÁ

ALEX FOXE

IRSKO-INDIÁNSKÁ ŽAHAVKA

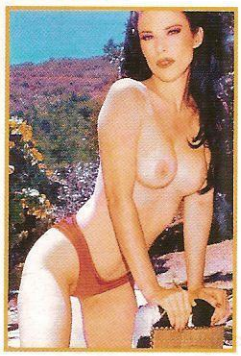

V jejích žilách koluje divoký mix krve Čerokézů a Irů, což vysvětluje její živočišné výkony před kamerou. Atakovala vrchol pornoscény na přelomu tisíciletí a ač není nejprsatější ani nejvyholenější, má na kontě pěknou řadu snímků, které spolehlivě rozpálí libovolný

rozkrok. Největší zalíbení našla v lesbo- a fetišistických scénách.

NAROZENA: 17. 11. 1975 ● **VÝŠKA:** 168 CM ● **VÁHA:** 52 KG ● **MÍRY:** 91–64–91 ● **OBLÍBENÁ EROTICKÁ POMŮCKA:** BIČÍK A POUTA ● **OBLÍBENÁ POLOHA:** ZEZADU

ADRIANA SAGE

BISEXUÁLNÍ SAMIČKA

Postavička bez jediné úpravy, jemná kůže, kouzelný zadeček, šibalský a přičteme-li neuvěřitelný hlasový projev (zvlášť při análním sexu), je jasné, že tahle kočka se pro porno narodila. Na scéně se objevila, sotva jí bylo devatenáct, a uvedla se zběsilým zápalem, se kterým ve své první scéně obšťastnila tři nabušené samce najednou.

NAROZENA: 16. 4. 1980 ● **PŮVOD:** MEXIKO ● **MÍRY:** 91–58–89 ● **OBLÍBENÁ EROTICKÁ POMŮCKA:** PŘIPÍNACÍ DILDO ● **OBLÍBENÁ POLOHA:** ZEZADU (ONA JÍ) ● **NEMÁ RÁDA:** LENOST, HLOUPOST A MOUCHY

KOBE TAI

DRAČICE Z TCHAJ-WANU

Začala v roce 1996 a hned v prvním filmu předvedla, že od ní diváci mohou čekat cokoliv, jenom ne to, co už viděli. Ve snímku Executions on Butt Row si to rozdala se superhřebcem Seanem Michaelsem v umaštěné garáži takovým stylem, že její výkon soudobé kritiky ohodnotily slovy „srolují se vám z toho ponožky".

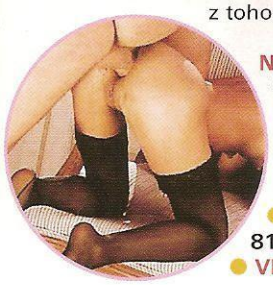

NAROZENA: 15. 1. 1972 ● **PŮVOD:** ČÍNSKO-JAPONSKÝ ● **VÝŠKA:** 152 CM ● **VÁHA:** 40 KG ● **MÍRY:** 81–50–78 ● **VLASY:** ČERNÉ

AIMEE SWEET

SLADKÁ A PRAŠTĚNÁ

Jen málo přes metr a půl vysoká pornohvězda je podle vlastních slov veselá, citlivá, inteligentní a zároveň praštěná. Možná právě díky té poslední vlastnosti vznikla i její skvělá parafráze na žhavou Laru Croft – Tomb Rider, i když na tomhle místě by se jistě líp hodila oblíbená slovní hříčka „Womb Rider" (womb – děloha).

NAROZENA: 14. 5. 1978 ● **VÝŠKA:** 152 CM ● **VÁHA:** 53 KG ● **MÍRY:** 86–60–86 ● **VLASY:** ZLATOHNĚDÉ ● **OČI:** MODRÉ

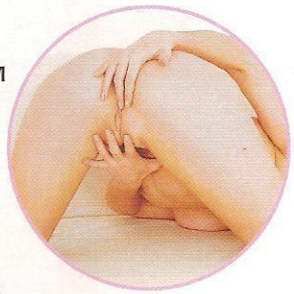

ZDENKA PODKAPOVÁ

ČESKÁ HOLKA KREV A MLÍKO

Hvězda Glamour Models se do patnácti let věnovala sportovní gymnastice. Jak sama říká, už tehdy jí kamarádky mohly prsa závidět, ale pravý „boom" jejího hrudníku nastal ve chvíli, kdy se sportem (díky bohu!) skončila. Pro Penthouse pózovala v roce 98 a o měsíc později se objevila i na stránkách českého, bulharského a německého vydání.

NAROZENA: 11. 11. 1978 ● **VÝŠKA:** 170 CM ● **VÁHA:** 49 KG ● **MÍRY:** 95(100% PŘÍRODA!)–65–95 ● **VLASY:** BLOND ● **OČI:** HNĚDÉ

SUSANA SPEARS

SPORTOVNÍ TYP

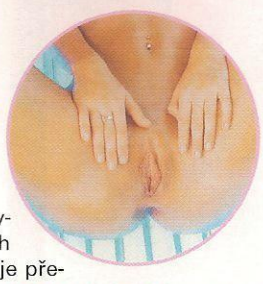

Její křivky zná svět díky Internetu, kde můžete najít skutečně úctyhodná kvanta jejích galerií. Fascinující je pře-

NASTUPUJÍCÍ GENERACE

CHRISTINE YOUNG

ZAČALA DŘÍV, NEŽ BY MĚLA

Že v ní přebývá pěkně divoký ďáblík, vás sice může trknout ještě dokud je oblečená, ale teprve až dojde na akci, beznadějně vám klesne brada. Až zjistíte, jak suverénně při svém mládí zvládá všechno, od masturbace přes lesbo-sex, hulení a šoustání až po obsluhu dvou černochů, nabudete jistoty, že to v ní opravdu JE.

NAROZENA: 1985 ● **VÝŠKA:** 159 CM ● **VÁHA:** 48 KG ● **ZVLÁŠTNÍ ZNAMENÍ:** JE BISEXUÁLNÍ ● **OBLÍBENÁ EROTICKÁ POMŮCKA:** OBOUSTRANNÉ MAXI-DILDO (50 CM) ● **OBLÍBENÁ POLOHA:** NA ZÁDECH + KOLENA ZA UŠIMA

TEEN KELLY

OSTRÉ NEVIŇÁTKO

Na síti zatím nenajdete Teen Kelly v ostřejší akci, než je dovádivé „lesbení". Záznamů sólového i párového pózování zato najdete dost a dost, ovšem na falešnou „teen Kelly" narazíte během hodiny nejednou. Můžete se směle vydat na lov na vlastní pěst, ale také si ušetřit hezkých pár stovek kliknutí a vzít zavděk našimi odzkoušenými tipy.

VĚK: 18 ● **VÝŠKA:** 158 CM ● **VÁHA:** 59 KG ● **MÍRY:** 90–61–88 ● **OBLÍBENÁ EROTICKÁ POMŮCKA:** SPRCHA ● **OBLÍBENÁ POLOHA:** NA KONÍČKA

devším mnohostrannost, se kterou se ve fotosetech plynule mění z nadržené služky přes futuristickou skejťačku až v drsnou „action-girl", pálící z automatu. Ve všech rolích je přirozená, přesvědčivá, ale hlavně neskutečně sexy.

NAROZENA: 15. 9. 1979 ● **VLASY:** BLOND ● **OČI:** ZELENÉ ● **VÝŠKA:** 165 CM ● **MÍRY:** 89–56–86 ● **PIERCING:** V PUPÍKU

909 464 664 Vykrop mi škvírku!
Pro starší 18 let. 46 Kč/min. WPI, P.O. BOX 28, Průhonice. Tyto služby neposkytuje O2, T-Mobile a Vodafone.

Rachel

K PRVNÍMU ORGASMU MĚ PARTNER VLASTNĚ PŘINUTIL!

Poprvé jsem si sex prožila v šestnácti letech po „americkém" způsobu – tedy v autě. Bylo to na podzim, na polní cestě. Tehdy jsem ještě nic neprožila, jednalo se prostě o zásun. První orgasmus jsem prožila až v osmnácti, když jsem našla kluka, který se neudělal po deseti minutách jako jeho předchůdci. Hodinovým pícháním mě k orgasmu vlastně přinutil! Ráda a často si to dělám také robertkem a strkám si ho vždycky pěkně hluboko! A když si hraju s opravdovým ptákem, tak ho vydráždím až k výstřiku a semeno pak pěkně všechno spolykám!

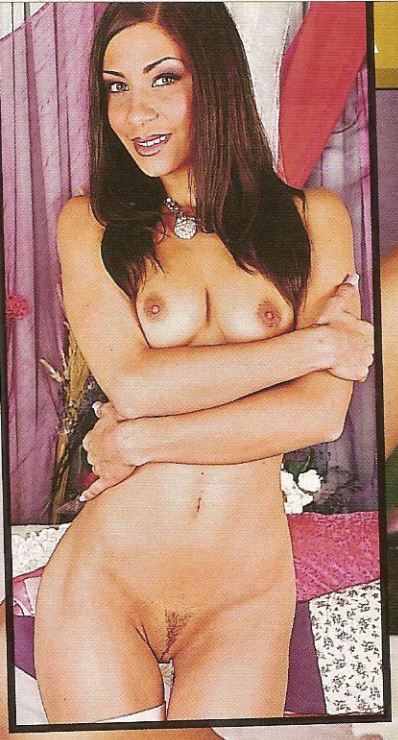

VĚK: 23 LET
PRACUJE JAKO: TANEČNICE
POČET PARTNERŮ: 15
OBLÍBENÁ PRAKTIKA: KLASICKÉ ŠUKÁNÍ
PRVNÍ ŠUKÁNÍ: V ŠESTNÁCTI

LEO TV

ĎÁBEL V TĚLE

HVĚZDA LEO TV

SEXY MODELKA • SEXY MODELKA • SEXY MODELKA • SEXY MODELKA • SEXY MODELKA • SEXY MODELKA

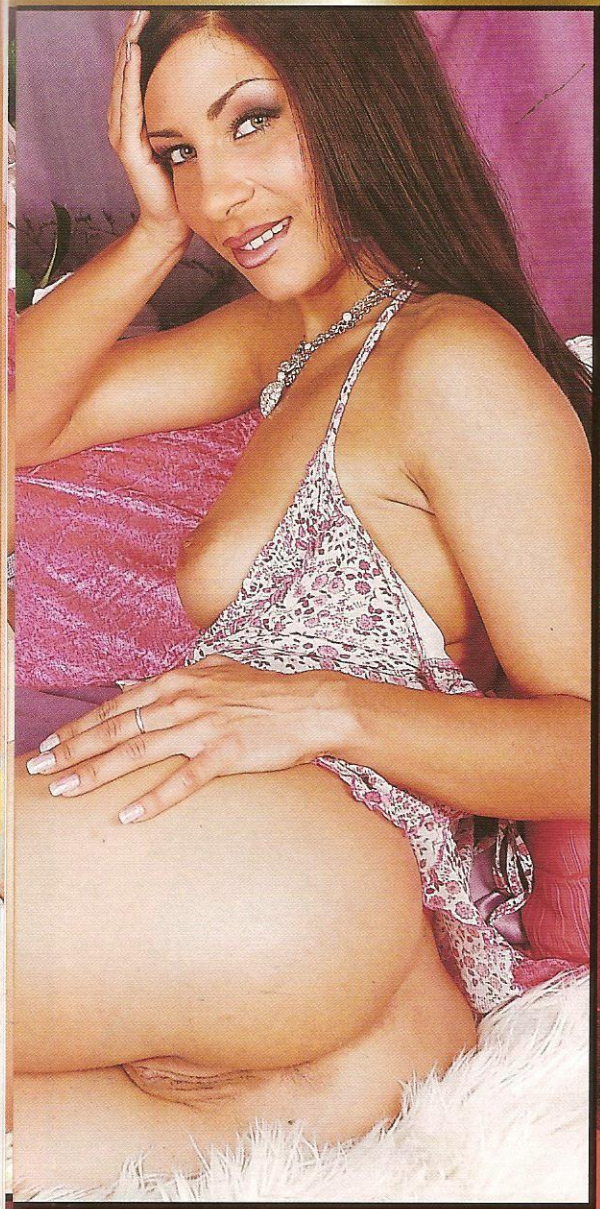

CO VŠECHNO MÁM RÁDA

Nemám problém sehnat někoho do postele. S výjimkou těch, kteří se mě bojí, bych zvládla přemluvit každého. Vždycky, když hledám někoho nastálo, zkoumám víc chlapů. Nezajímá mě výše jejich konta nebo typ auta, ale velikost ptáka a schopnost mě s ním pořádně opíchat. A před zásunem musí každý zájemce projít „jazykovou" prověrkou. Kdybych si ale měla vybrat, jestli hodinu lízání nebo půl hodinu šukání, tak beru to druhé. Ale je dost málo samečků, kteří mají výdrž, ať už ptákem, nebo jazykem. Nejradši bych souložila každé ráno a každý večer, ale musím to často dohánět svým robertkem! Dávám přednost teplé posteli, ale dobré zážitky mám i z koupelny. Líbí se mi semeno pořádně rozmatlané po těle, a to si v koupelně na rozdíl od čisté postele můžu dovolit.

LEO TV

Rachel

909 46 46 58
MÁM TO RÁDA ZEZADU
www.ahainfo.cz, GRYF s.r.o., P.O.Box 28, Průhonice,
40Kč/min. vč. DPH. Od 18 let. www.platmobilem.cz

HVĚZDA LEO TV
Rachel
ĎÁBEL V TĚLE
SEXY MODELKA • SEXY MODELKA • SEXY MODELKA • SEXY MODELKA • SEXY MODELKA • SEXY MODELKA • SEXY MODELKA

Doplněk stravy

Pro větší a silnější EREKCI

1 kapsle hodinu před sexem

Bez předpisu i v lékárnách

www.Amorkvalitnipostaveni.cz

NOVÉ HOLKY

SMS SEX
Napiš: SEX + text a pošli na 909 0330

100% ŽIVĚ!

ZAVOLEJ
909 46 46 65

ANÁLNÍ HRÁTKY: 909 46 46 62
MASTURBACE: 909 46 46 55
NYMFOMANKY: 909 46 46 56

PSMS s.r.o., Gryf s.r.o., P.O.BOX 68, PHA 4. 30Kč/SMS. 46Kč/min. vč. DPH. www.AHAINFO.cz. Od 18 let., www.platmobilem.cz

DVĚ NOVÉ SUPER ŘADY PRO SEXUÁLNÍ LABUŽNÍKY!

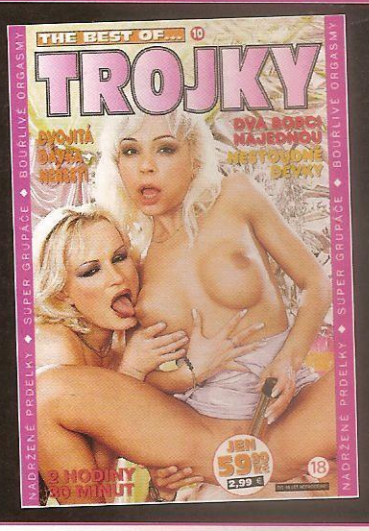

POZOR! TAHLE DVD NESMÍ CHYBĚT VE TVÉ SBÍRCE!

SKVĚLÉ VÝBĚRY MAXIMÁLNÍHO VZRUŠENÍ ZA MINIMÁLNÍ CENU

Vyber si dívku a vytoč číslo
909 70 45 50
(volba 2) a poté zadej kód dívky.

BUDEŠ AUTOMATICKY PŘESMĚROVÁN.

GRYF s.r.o., P.O. BOX 28, Průhonice; vice.AHAINFO.cz, 70Kč/min vč. DPH. Od 18 let. www.platmobilem.cz

SEZNAMKA CENTRUM CELÁ ČR

Seznamka je pro ženy a dívky ZDARMA! Stačí poslat své foto (MMS), text a souhlas k tisku na 607 635 102

PŘÍKLAD: Líbí se mi dívka 877432. Vytoč číslo 909 704 550 vyber volbu 2 a zadej kód 877432.

Rozvedená, sportovně založená s malým půlročním prckem, hledám kamaráda a zároveň milence. Je mi 32 let a nemám se zač stydět. 170/60. Pokud není dítě překážka budu ráda až zavoláš.
kód 877439

Hledám muže od 25 do 50 let, jsem vdaná (šťastně), ale chybí mi láska, zamilovanost. Našel by se pro mě kamarád, milenec? Jen diskrétně! Nechci ohrozit svojí rodinu. Je mi 35 let. Těším se.
kód 877440

Severní Čechy: Děčín Teplice 38let, černovláska, kuřačka rozvedená. Hledám sympaťáka a muže, který má rád adrenalin jako já. Jsem pro vše, mám ráda nebezpečí. Chci ho zažít s tebou! Ozvi se!
kód 877441

Mirka, 25let, hledá spřízněnou dušinku kamaráda na případné schůzky. Neměla jsem štěstí na pravou lásku, tak to chci zkusit od dobrého kamaráda. Pokud nechceš být sám, jsi ten pravý.
kód 877442

Jmenuji se Karolína a stále věřím, že najdu toho pravého. Jsem 29 letá, rozvedená, romanticky založená a hledám muže klidné povahy, nekuřáka, neholdujícího alkoholu s podobnými zájmy.
kód 877443

KAMILA

Perfektně plná

Pojď dál, chlape, žádnej ostych, jsem tu jenom proto, abych ti udělala dobře. Líbí se mi, když je chlap cítit potem a je pořádně divokej... Vypadáš na to, že bys mě mohl pořádně zrajtovat a utahat, tak se ukaž. Wow, to je teda pořádnej macek! Nedělám si srandu, ale takovou kládu jsem snad ještě v sobě neměla. Cítím, že mi kundička teče, a ještě jsi na mě ani nesáhl. Tak pojď, čapni mě za prsíčka, mám to ráda drsně a bez velkýho mazlení! Aach... Au!

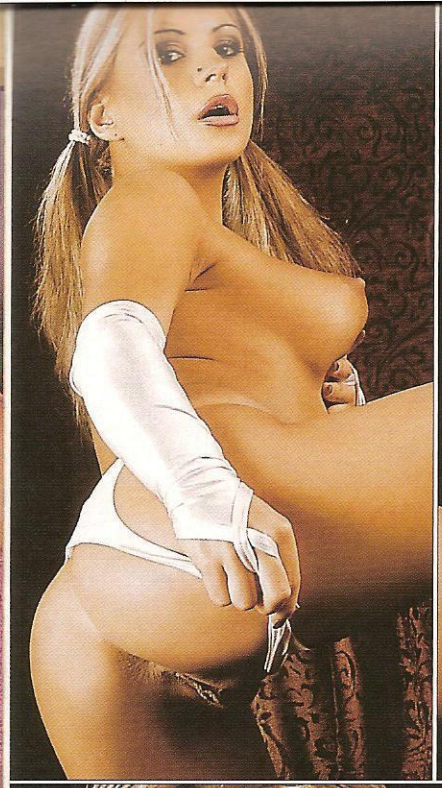

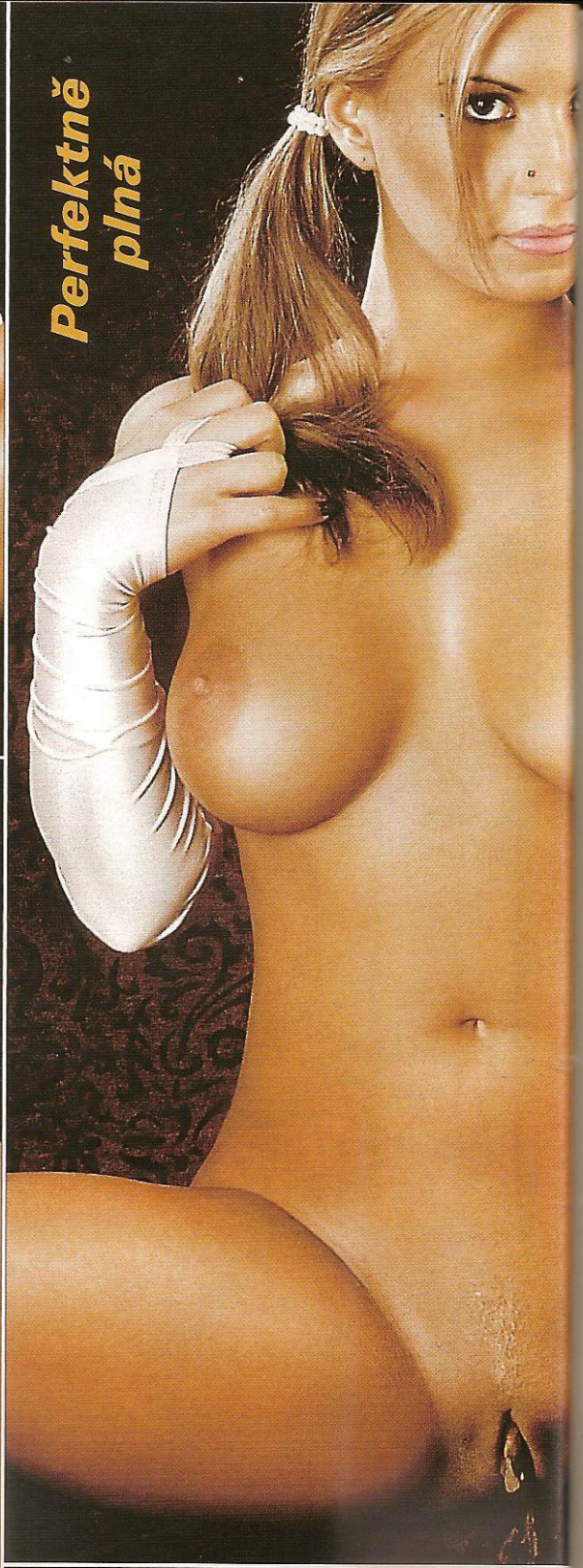
Perfektně plná

MÁM RÁDA POKUSY
909 46 46 65
www.ahainfo.cz Gof s.r.o. 46Kčfmin vč DPH Od 18+ www.platmobilem.cz

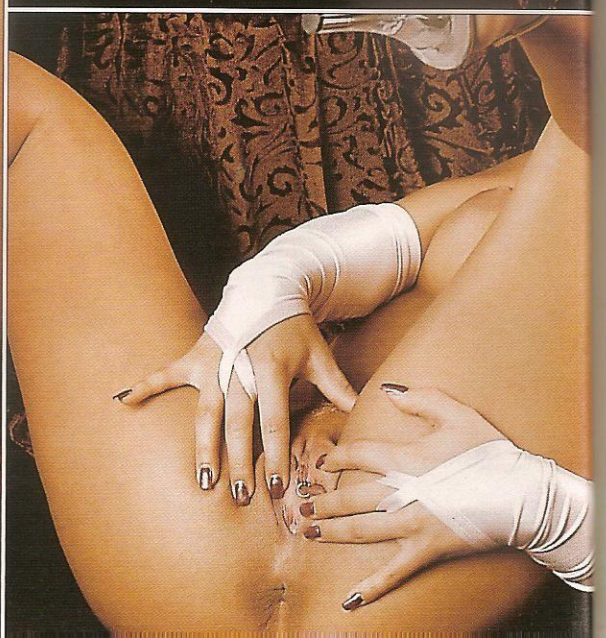

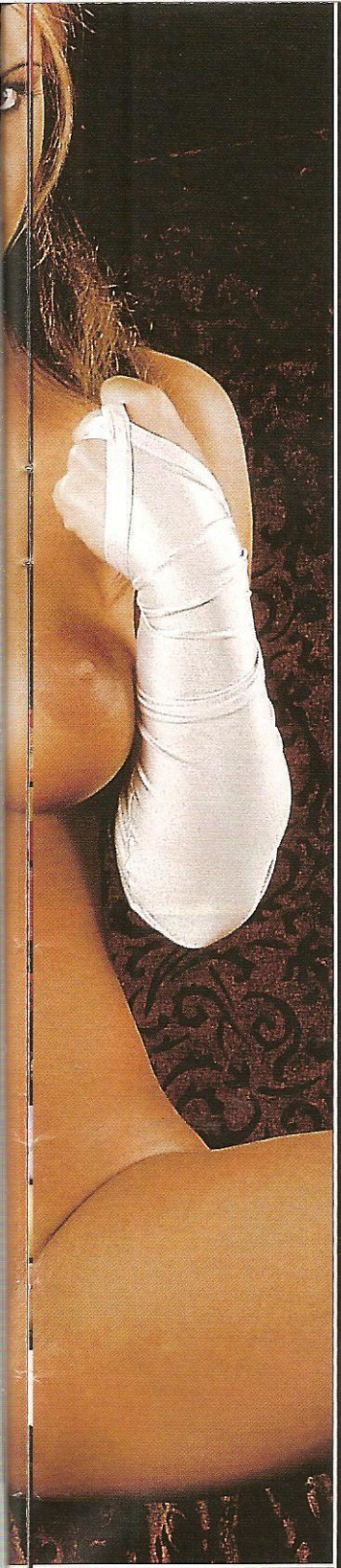

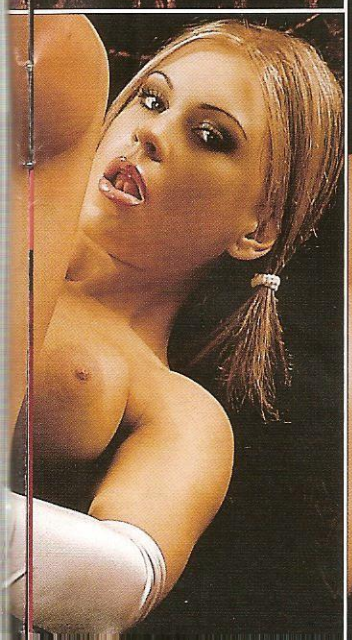

KAMILA

Jo, to je ono, ty ďáble! Zmáčkni je, víc a klidně kousej, bolest mě dokáže rozparádit. Ach bože, ty už jdeš do mě? Tak jo, pojď... Páni, to je fakt šílená kláda! Prosím tě, pomalu, opatrně, prosím. Ježíši, to je nádhera, cítit v sobě takovej balík, cítím se perfektně plná, jsi ve mně úplně všude, jsem tvoje, celá, vezmi si mě!

Super džob

Pracuju jako „nahá uklízečka“, to znamená, že když si mě objednáš, přijedu a budu ti doma třeba vytírat a luxovat – úplně nahá. Vždycky jsem byla exhibicionistka, a tak mě i tenhle džob docela skvěle uspokojuje.

909464665
CHCI TO HLUBOKO
www.ahainfo.cz Gryf s.r.o., 45Kč/min. vč. DPH. Od 18+. www.statmobilem.cz

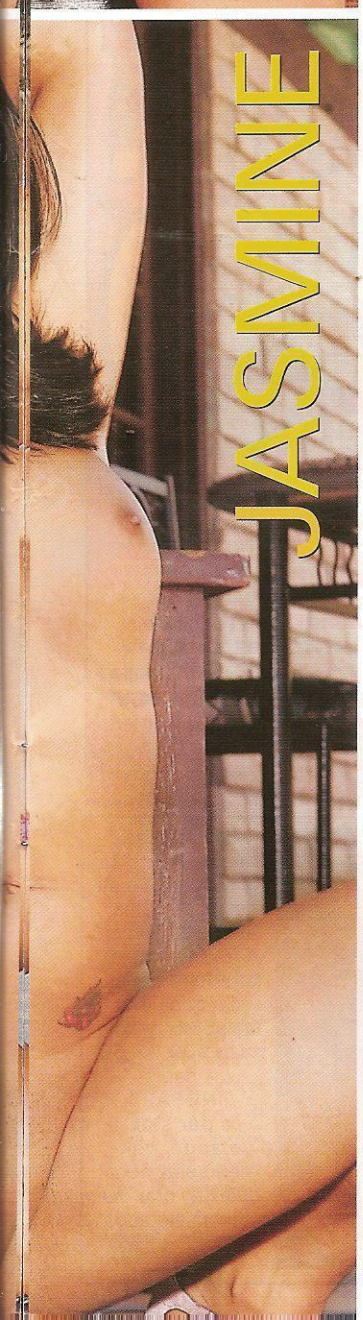

JASMINE

Je to vzrušující, předvádět se chlapovi jakoby mimochodem třeba při mytí oken. Špulím na něj zadeček, roztahuju nohy, občas trochu zacvičím se smetákem... Někdy mě to vyrajcuje tak, že se na závěr musím utřít sama. Zákazník si to někdy chce při pohledu na mě udělat. No prosím, je doma, jeho věc. Ale TO už po něm neutírám, na to bych si musela vzít gumové rukavice!

NEJŽHAVĚJŠÍ TITULY, KTERÉ ROZPÁLÍ I TEBE

SEX KONTAKT MAGAZÍN
Chuť bys měl – a není s kým? Ber Sex kontakt magazín! Přes pět set inzerátů. Ráno zavoláš, večer souložíš!
Právě na trhu!

ČESKÉ LOŽNICE
Nevrtej díry do zdi, kup si jediný časopis, který nabízí necenzurovaný pohled do ložnic českých párů, a vychutnej si je!
Právě na trhu!

FLIRT
Strategie svádění, postelová taktika, lechtivé rozhovory, reportáže, sexy poradna... Nejlepší Flirt vašeho života!
Právě na trhu!

LEO SPECIÁL – LOLITY
Lolitky ti předvedou, co všechno umí se svými prsíčky a kundičkami. Jen to nejmladší masíčko.
Právě na trhu!

EXTÁZE
Nadržené holky v akci, páry i trojice, orgasmy na všech stranách. Je návyková, pořádnému samci jedno číslo nestačí!
Právě na trhu!

FANTASTIC
Fantazie bez hranic, sex bez zábran: fetiš, pissing, transsexuálové, bizarr, Sm, těhotné, cokoliv tě napadne!
Právě na trhu!

PRÁVĚ 18
Nejmladší nahatý holky, které vám můžeme ukázat. Jedinečný výběr mláďat, která se vůbec nestydí. Ukážou vám vše, co chcete vidět.
Právě na trhu!

MARKÝZ
Jediný magazín příznivců BDSM a netradičního sexu na našem trhu. Bez zábran – bez milosti – bez cenzury.
Právě na trhu!

PORNO ROKU 2011
Nejlepší, největší a nejobsáhlejší výběr porna za posledních deset let.
Právě na trhu!

LEO 8/2012
Jednička na trhu – v každém čísle ty nejkrásnější dívky v každém směru otevřené, které vám zaručeně zvednou nejenom náladu!
Vychází 4. 7. 2012

Předplatné všech titulů PK 62 na **www.predplatne.cz** nebo telefonicky na č. **840 306 090**
Podrobné informace o našich časopisech najdete na stránkách **www.pk62.cz**

VÝBĚR NEJLEPŠÍ EROTIKY NA TRHU ● VÝBĚR NEJLEPŠÍ EROTIKY NA TRHU ● VÝBĚR NEJLEPŠÍ EROTIKY NA TRHU ● VÝBĚR NEJLEPŠÍ EROTIKY NA TRHU

SEZNAMKA 909 704550 SEZNAMKA

Vyber si dívku, vytoč **909 704 550** a poté zadej její **kód**. Budeš automaticky přesměrován na její telefon.

Kód **337035**

♥Čauky, jsem opuštěná samička, co hledá pořádného samce. Jsem 25/162/58/2 dlouhé blond vlasy. . Jitka

Kód **337029**

♥Jsem 19-letá brunetka z Brna a hledám kluka do 30 let k sexu, kterýho nemám nikdy dost. Simonka.

Kód **337034**

♥Ahoj tady Irena. Hledám touto cestou muže, který by mě zbavil studu. Mám hnědé vlasy, malá prsa a je mi 23

Kód **337028**

♥34letá hledá vhodný protějšek na sexuální hrátky.požadují diskrétnost a zdraví V sexu se nebráním ničemu,

Kód **337033**

♥ Je mi 45 let, jsem stihle postavy a hledam muze, ktery by mi poradne vylizal moji nadrzenou picku.

Kód **337027**

♥Atraktivní, 171/67, č.3, moderní, moc vášnivá, na úrovni, blond, dlouhé vlasy, 26 let hledá kance na sex.

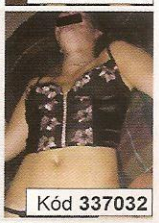
Kód **337032**

♥Hezka cernovlaska , prsa 2, hleda poradneho hrebce s M 20 a vice, ktery by ji poradne naplnil kundu. 30let.

Kód **337026**

♥Pro jemné hrátky v pelíšku 25leté štíhlé brunetky, zbožňuji trojku Jmenuji se Ivonka, bydlim v Kolíně.

Kód **337031**

♥Ahoj. Hledam samce k perfektnimu sexu. Je mi 22, mám pěkné trojky a delší tmavé vlasy.

Kód **337025**

♥Ahoj, jmenuju se Lenka, je mi 29 let. Rada se seznamim s muzem co se postara o moji micinku. 169/57

GRYF s.r.o., www.AHAINFO.cz, 70Kč/min. vč. DPH. Od 18 let. www.platmobilem.cz

FOTOSEZNAMKA

Jmenuji se Katka a jsem mladá a nadržená holka z města. Bydlím s kamarádkou a hledám staršího, zkušeného muže na sex. Napiš mi sms ve tvaru: KATKA53 + text na číslo 909 0350.
sms: KATKA53 na 909 03 50

Chtěla bych být něčí milenkou a ženou, které si budeš vážit! Jsem stále sama a samota bolí! Napiš Pošli sms ve tvaru: DADA59 + text na číslo 909 0350. Zdraví a diskrétnost zaručuji.
sms: DADA59 na 909 03 50

Jsem Žaneta, úplně obyčejná holka. Hledám kluka od 25 let, klidně i mnohem starší muže. I ženaté. Potřebuji pořádně provětrat.. Pošli sms ve tvaru: ZANET50 + text na číslo 909 0350.
sms: ZANET50 na 909 03 50

Provozuje PSMS, s.r.o., P.O.BOX 28, Praha 4; 50Kč/sms vč. DPH. www.AHAINFO.cz. Od 18+. www.platmobilem.cz | Příklad: ZORO15 Jmenuji se Lukas a rád bych si s tebou povídal... a pošli na číslo 909 0350

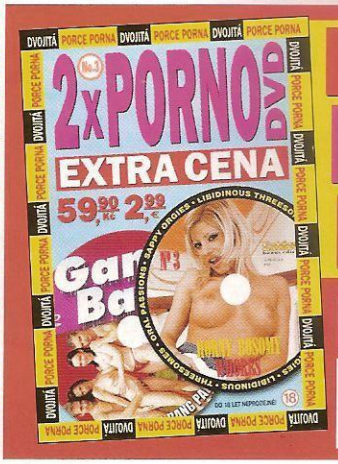

Jsem Vlasta, sympatická, pohledná, mám velká prsa, ale jsem sama a nadržená. Napiš mi SMS ve tvaru **LEO VLASTA** tvůj text na **909 55 30.** Zavolej na tel. **909 55 66 66** kód **42.**

Roztomilá kočička, něžná milenka, hravá, mazlivá, hledá zkušeného muže na kvalitní sex. Pošli SMS - napiš **LEO IVA** + tvůj text na **909 55 30.** Volej na **909 55 66 66** kód **59.**

Jsem už půl roku bez chlapa. Doufám, že tady se konečně seznámím. Volej mi na tel. **909 55 66 66** můj kód je **54.** Pošli mi **SMS** na č. **909 55 30** - napiš **LEO JARKA + tvůj text**

Provozuje TOPIC PRESS s.r.o., info@topicpress.cz, cena 30 Kč/SMS, 55 Kč/min. ilustrační foto

LEO PLATINUM

VIDEA DO MOBILU

JEŠTĚ LEVNĚJI!

NYNÍ JEN 99 KČ / TÝDEN

ŠUKÁNÍ KOUŘENÍ VÝSTŘIKY TROJKY LESBIČKY A SPOUSTA DALŠÍHO!

CHCEŠ VÍCE PORNA ZA MÉNĚ PENĚZ?
POŠLI SMS VE TVARU
LEOPT na číslo **909 99** a obdržíš
2 VIDEA + 3 FOTKY

Službu technicky zajišťuje PSMS, a.r.o., P.O.BOX 68, 140 21 Praha 4. www.ahainfo.cz, infolinka 225 396 396 (9-17). Týdně obdržíte maximálně jednu placenou zprávu za 99,- Kč vč. DPH. Pro zobrazení videa je třeba mít aktivovaný WAP a telefon s integrovaným přehrávačem videa. Pro starší 18 let. Pro zrušení služby pošlete SMS STOP LEOPT na číslo 909 99. **Od 18 let.**

Mám ráda sex a nestydím se za to. V současnosti jsem ale sama a chtěla bych si nezávazně nějakou dobu užívat. Co ty na to? Tvoji SMS čekám na č. **909 03 50** – napiš **JINDRA23** a **pár slov o sobě**. Věk nebo stav není důležitý, chuť na sex už ale ano!
Zajišťuje PSMS s.r.o., P.O.BOX 68, Praha 4. Cena 50 Kč/SMS. Pro starší 18 let.

MILITANTNÍ ŠUKÁNÍ

PLÍŽENÍ, DRIL A BUZERACE JAKO RAJC

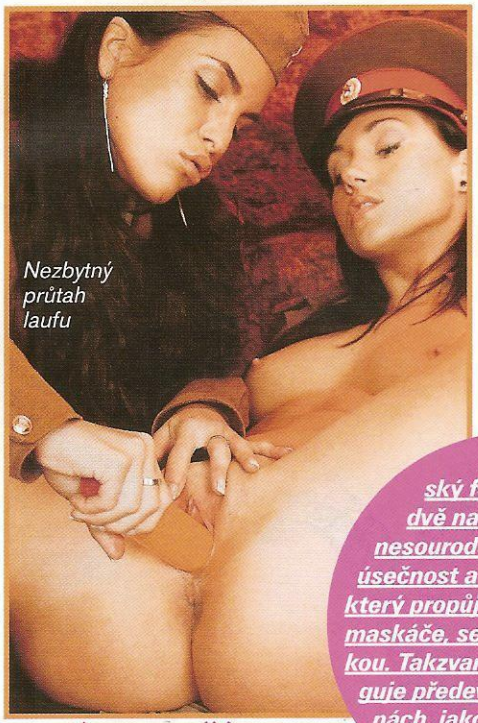
Nezbytný průtah laufu

Vojna není kojná, ale...

Vojenský fetiš spojuje dvě na první pohled nesourodé věci – tvrdost, úsečnost a neženský vzhled, který propůjčují uniformy nebo maskáče, se vzrušením a erotikou. Takzvaný military-sex funguje především ve dvou rovinách, jako součást BDSM her a jedna z variant hraní rolí.

VOJÍNE, STŘÍKEJTE!

Máte za sebou dva roky v zeleném a ani omylem nechápete, co může být na spojení vojenského drilu a sexu vzrušujícího? Pak zřejmě nejste tzv. military fetišista. Ale podívejte se na některou z modelek v maskáčích a možná uznáte, že to fungovat může – a docela dobře. Když pominem samoúčelné navlékání modelek do vojenských mundúrů, které z nich stejně velmi rychle mizí, nejobvyklejší je využití vojenských rekvizit pro sadomasochistické praktiky, pro které se rozdělení dominantní role vyššího důstojníka a podřízené osoby (vojína nebo zajatce) přímo nabízí. Málokteré oblečení tak posiluje sebevědomí, pocit neporazitelnosti a příchuť násilí, jako vojenská uniforma. Nadřízený může snadno „zobáka" prohánět, ponižovat, buzerovat a trestat za špatně splněný rozkaz, submisiv se může převtělit třeba i do válečného zajatce, nepřátelského agenta a podobně.

BODÁK VZTYČ

V podstatě stejné rozdělení rolí bude fungovat i u měkčích variant, při pouhém sexuálním převtělování čili playing roles. Nepřátelský agent bude nekompromisně vyslýchán, mučen nebo nucen ke spolupráci, válečný zajatec pak znásilňován, co hrdlo (spíš ocas) vítěze ráčí, provinilý voják může být trestán důstojnicí za nedovolené opuštění posádky nebo nepořádek atd. Hra bude věrohodná při libovolném rozdělení rolí bez ohledu na pohlaví. Zvláštní kapitolou jistě bude sex sběratelů vojenského materiálu a uniforem. Dovedeme si docela živě představit příchod muže z burzy, který se nadšeně chlubí partnerce nově získanou součástí starobylé uniformy nebo unikátním bodákem z první světové války. Ženuška mu radostně předvede, jak si už umí stáhnout své maskovací kalhotky ve zlomku vteřiny a oba jako na povel začnou zběsile souložit, až padají brigadýrky z věšáku.

V zajetí končí legrace.

DEJTE SI Chcete-li otestovat, nebo dokonce plnohodnotně provozovat army-sex, máte v zásadě tři možnosti, co si vzít na sebe. Když si s milenkou hrajete na doktora a pacientku nebo učitele a žačku, vystačíte s minimem převleků a rekvizit. Ale má-li být vaší libůstkou military sex, bez uniforem se neobejdete. Při prostém hraní rolí můžete navštívit army shop a koupit třeba partnerce slušivé maskáčové tílko a vojenskou čapku, ale skuteční hard-core-military-fetišisté budou muset zavítat do specializovaného sex shopu a poohlédnout se po svršcích, spadajících nejčastěji do kategorie „Three L", tedy latex, lack a leather – latex, lak a kůže. Ovšem také jedním z finančně nejnáročnějších sexuálních koníčků, protože pokud mu něco nezůstalo za nehty z doby základní vojenské služby nebo nemá známého ve výstrojním skladu, za příslušné oblečky a pomůcky pro svůj fetiš vyplázne v sex shopu nemalé částky.

ZBRANĚ HROMADNÉHO ŠUKÁNÍ

Ve vojenské výbavě jsou i plynové masky, ale skupina sexujících osob v gumových protichemických oblecích spíše než do military fetiše patří k nejhrubšímu hard core kůže-guma-igelit. To je už mimo záběr našeho časopisu a případní zájemci o něm mohou jistě něco objevit v titulu Fantastic. Jedním z kladů military fetiše je bezpochyby i to, že se jeho vyznavačům přímo nabízí souložení v přírodě, na čerstvém vzduchu a zřejmě by snadno obsadili první příčku v soutěži o nejlepší fyzickou kondici ze všech milovníků netradičních forem sexu. Pro důsledného fandu nebo vojenského ultrafetišistu bude

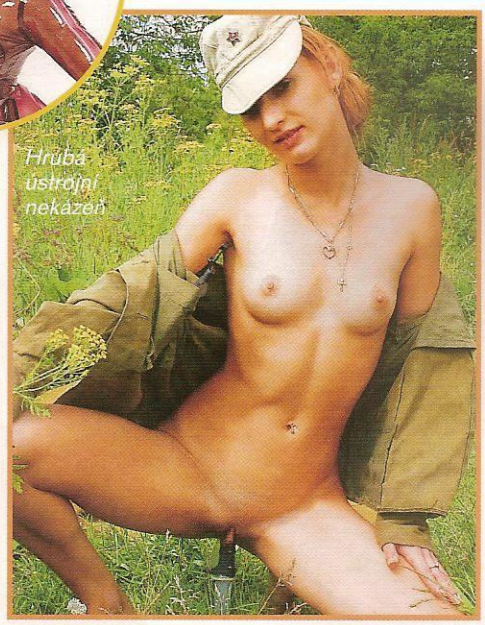
Hrůza ústrojní nekázeň

BACHA Pokud si nezlomíte v rámci „armádního výcviku" nohu na překážkové dráze, nehrozí vám při military-fetišistických hrách nic významnějšího než jelita na zadku, pokud se trestající důstojnice neovládne. Samozřejmě, že stejně jako u všech sexy her, které hraničí s násilím nebo k nim lehké a symbolické násilí patří, je i při military sexu bezpodmínečně nutná dokonalá sebekontrola toho, kdo představuje dominantní osobu, a bezvýhradný souhlas podřízeného, stejně jako předem dohodnutý, jednoznačný bezpečnostní signál „Stop, konec hry" (třeba Dej si pohov;-).

909 464 660 Počurej mě!
Pro starší 18 let. 46 Kč/min. WPI, P.O. BOX 28, Průhonice. Tyto služby neposkytuje O_2, T-Mobile a Vodafone.

ANNA

Je mi něco přes třicet a řeknu ti na rovinu, teď si teprve užívám. Miluju mladý kluky. Zralí chlapi jsou sice fajn, protože už ledacos umí, ale já si vychutnávám ty svoje bejčky a nedám na ně dopustit.

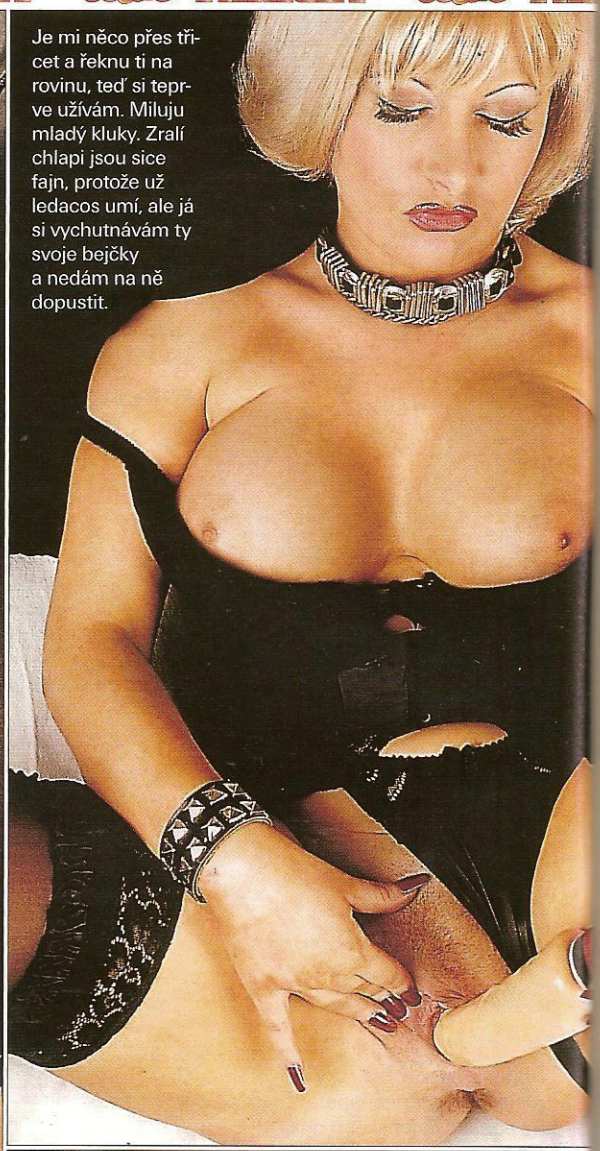

Vychutnávám si mláďata

Zbožňuju, jak jsou věčně nabušení, nedají se ani náhodou utahat a taky nepotřebují skoro žádné přestávky. Hodně mě baví je zaučovat a názorně jim předvádět, co všechno mi dělá dobře. Chceš vědět, co to je? Pořádně prolíznout mou vlhkou píču, zmáčknout kozy a pak to do mě naprat a bušit jako sbíječka. Nikdo mi nevěří, kolik mi je, prý ji mám těsnou jako holka. Pilně trénuju, když tedy zrovna nešoustám s nějakým mladým nadrženým klučinou!

909464665
VYKOUŘÍM TĚ!
www.ahainfo.cz,Gvf s.r.o. 46Kč/min. vč. DPH. Od 18+, www.platmeblem.cz

NEJSNAZŠÍ CESTA K PORNU V MOBILU

KAŽDÉ VIDEO, KTERÉ SI V MOBILU PROHLÉDNEŠ, JE NA VĚKY TVOJE!

KLIPY, KTERÉ TĚ STOPROCENTNĚ DOSTANOU

Máš v mobilu připojení na internet, ale mamě hledáš pornostránky a obsah optimalizovaný pro mobil? Máme řešení! Žádné zastaralé technologie typu wap, ale plnohodnotný mobilní internet! Můžeš si vybrat ze šesti pornostranek s pravidelně doplňovanými klipy, které tě stoprocentně dostanou!

KLASIKA k.xmo.cz

CASTING p.xmo.cz

LOLITKY l.xmo.cz

TROJKY t.xmo.cz

AMATÉŘI a.xmo.cz

MATURE m.xmo.cz

VÍCE INFO NALEZNETE NA WWW.PORNOVMOBILU.CZ

1) Nejprve si ověř u svého mobilního operátora, zda máš aktivovaný přístup na internet – pokud ne, požádej o aktivaci. 2) Většina telefonů má vestavěný internetový prohlížeč, který lze zpravidla spustit z hlavního menu. 3) Do políčka pro netovou adresu napiš odkaz na stránku, např. k.xmo.cz (před adresu nemusíš psát http://). 4) Klikni na tlačítko Hledej a můžeš surfovat! 5) Abys nemusel podruhé psát celou adresu, ulož si ji do záložek.

Všechna videa se před přehráním trvale uloží v paměti tvého mobilu a zůstanou ti, dokud je nesmažeš! Můžeš si je pak později libovolně přehrávat, aniž bys ses musel znovu připojovat k internetu! **Pouze pro osoby nad 18 let.**

LIVE SEX - NONSTOP

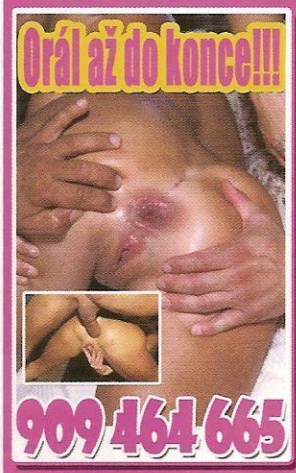

www.ahainfo.cz GRYF, s.r.o. P.O. BOX 68, PHA 4; 46Kč/MIN vč DPH. Od 18 let. www.platmobilem.cz

Máš při pohledu na mne hříšné představy? Tak mi je v SMS na č. **909 03 50** napiš! Zprávu pošli v podobě **NIKOLA28** a pak **tvůj text**. Fantazii se meze nekladou a v sexu se mnou je možné snad úplně vše...

Zajišťuje PSMS s.r.o., P.O.BOX 68, Praha 4. Cena 50 Kč/SMS. Pro starší 18 let.

27/172/63 hledá hodného kocourka, co by mě rozmazloval, hladil, lízal, miloval se se mnou ve všech různých polohách a na různých místech. Napiš mi SMS ve tvaru **LEO BEATA** + tvůj text na **909 55 30.** Volej: **909 55 66 66** kód **88.**

Jsem snadno vzrušitelná a rychle se udělám. Jinak jsem docela normální holka. SMS: **LEO NATALKA** tvůj text na č. 909 55 30. Volej na **909 55 66 66** kód **6.**

Vzrušuje tě, když tě žena svádí, potom ti sváže ruce a zakryje oči, pak ti ho dlouze kouří a nakonec tě pomiluje? Tak se ozvi. Pošli mi SMS ve tvaru **LEO MARKETA** něco o sobě na č. **909 55 30.** Nebo zavolej na tel. **909 55 66 66** kód **8.**

Provozuje TOPIC PRESS s.r.o., info@topicpress.cz, cena 30 Kč/SMS, 55 Kč/min. Ilustrační foto

PŘIJĎ SI HO K NÁM VYHONIT!

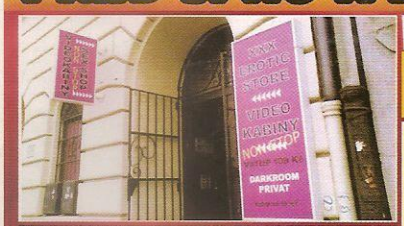

PORNOKABINY

VŠE, CO SI JEN DOKÁŽETE PŘEDSTAVIT.

Součástí **PORNOKABIN** je i prodejna erotického zboží.

ADRESY PRODEJEN + otevírací doby: ▼▼▼

EROTIC STORE XXX

PRAHA 1, Hybernská 38
Po-Pá 9.00-06.00 hod.
So-Ne 12.00-06.00 hod.
Tel.: 224 219 882
NOČNÍ PROVOZ!

OSTRAVA, Pivovarská 1504/8
Po-Ne 9.00-05.00 hod.
Tel.: 596 112 634
NOVÉ OTEVŘENO
NOČNÍ PROVOZ!

PRAHA 8, Křižíkova 19/308
Po-Pá 9.00-21.00 hod.
So-Ne 12.00-21.00 hod.
Tel.: 224 816 587

BRNO, Plotní 27
Po-Pá 9.00-21.00 hod.
So-Ne 11.00-21.00 hod.
Tel.: 543 254 094

Celá ČR: Chceš poznat moji hladkou broskvičku? Jsem svobodná, 22 letá, štíhlá a chci pořádný sex bez zábran a to kdekoli. Napiš mi sms ve tvaru: **7BLANKA** + tvůj text a pošli na **909 0350**. Pošlu foto, ty mužeš také.

sms: 7BLANKA na 909 0350

PSMS s.r.o., P.O. BOX 68, PHA 4, 50Kč/sms vč. DPH. Od 18+ www.platmobilem.cz

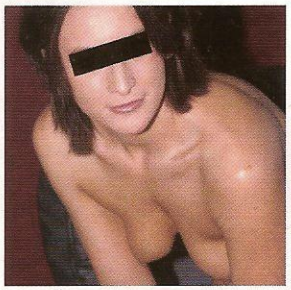

Celá ČR: Ss, 29/166/59, prý hezká, ale sama, hledá přítele od 17 do 70 let k hezkému sexu u mě, nebo u tebe. Napiš mi sms ve tvaru: **10VLASTICKA** + něco o sobě a pošli na **909 0350**. Odpovím všem, za hezkou sms pošlu fotky na mobil.

sms: 10VLASTICKA na 909 0350

PSMS s.r.o., P.O. BOX 68, PHA 4, 50Kč/sms vč. DPH. Od 18+ www.platmobilem.cz

Celá ČR: Je mi 35, bydlím sama a jsem rozvedená. Ikdyž mám ohromná prsa a jsem velmi pěkná, tak jsem sex neměla celkem dlouho. Napiš mi sms ve tvaru: **39HANA** + text a pošli na **909 0350**. Fotky výměnou!

sms: 39HANA na 909 0350

PSMS s.r.o., P.O. BOX 68, PHA 4, 50Kč/sms vč. DPH. Od 18+ www.platmobilem.cz

Celá ČR: Je mi 28 a protože jsem sex neměla velmi dlouho, podávám si inzerát touto cestou. Mám ráda prádélko, bydlím sama. Napiš mi sms ve tvaru: **34DIANA** + tvůj text a pošli na **909 0350**. Pošlu foto na mobil!

sms: 34DIANA na 909 0350

PSMS s.r.o., P.O. BOX 68, PHA 4, 50Kč/sms vč. DPH. Od 18+ www.platmobilem.cz

Celá ČR: Jsem Taťána, je mi 36, jsem rozvedená, bydlím sama na malé vesnici, chci to a nechci za to nic. Co víc si můžeš přát? Napiš mi sms ve tvaru: **38TATANA** + tvůj text a pošli na **909 0350**. Dělám si to skoro každý sen, ukážu ti jak. Pošlu ti fotky!

sms: 38TATANA na 909 0350

PSMS s.r.o., P.O. BOX 68, PHA 4, 50Kč/sms vč. DPH. Od 18+ www.platmobilem.cz

CO VÁS ČEKÁ V PŘÍŠTÍM ČÍSLE:

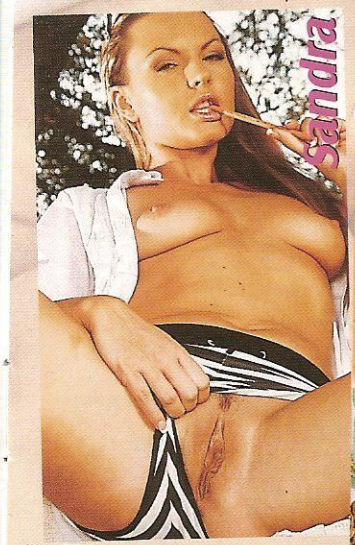

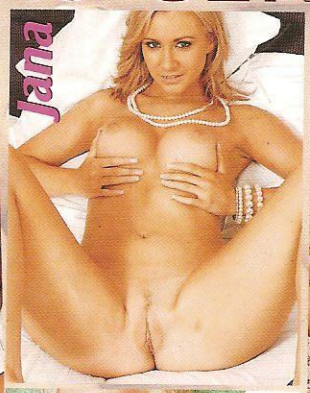

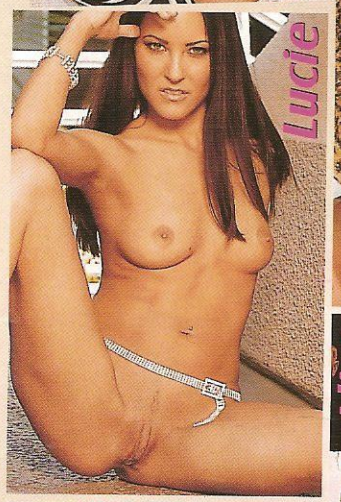

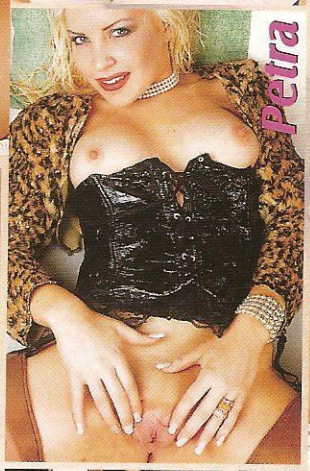

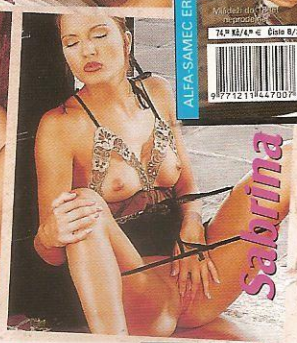

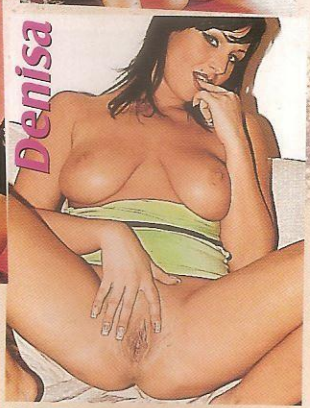

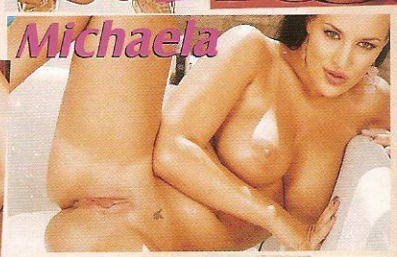

UMĚNÍ BONDÁŽE

Na úvod si musíme ujasnit, že mezi běžným přicvaknutím zápěstí milenky k čelu postele a složitým ovíjením provazem je rozdíl asi jako mezi vyhoněním od Anči v průjezdu a masáží provedenou rodilou Thajkou. Neříkejte, že vás nikdy nenapadlo, jak by bylo krásné tu vaši spoutat, aby konečně přestala odporovat nebo si aspoň vymýšlet: Takhle ne, teď radši takhle...

ÚTOK KOBRY

Druhá nejčastější forma sexuálního styku hned po klasické souloži, felace (kuřba) či cunnilingus (ližba), zkrátka činnost, pro kterou se vžívá termín oral pleasure, orální potěšení. Nejintimnější možný styk – úst s pohlavím. Málokterý muž odmítne zabořit rty do voňavé kundičky a žena, ovládající finesy „kouření", je hotový poklad.

ALEX FOXE

Charisma, které se dá vážit na tuny, to je hlavní zbraň téhle neřestné krásky. Z internetových stránek Sky and Summer Cummings se vrhla do natáčení pornofilmů a největší zalíbení našla v lesbických a fetišistických scénách. Ne náhodou se jí dnes v branži říká Bohyně fetišistů.

MILENKA MŮŽE ZKLAMAT, LEO NIKDY!